



Wondfo®

---

Racing For Life

# Procedura di aggiornamento Software

## Upper&MCU

—Finecare™ FIA Meter Plus

Wondfo®

Racing For Life

# AVVERTENZE PRIMA DI INIZIARE L'AGGIORNAMENTO

---

Prima di iniziare l'aggiornamento, verificare la versione software che monta lo strumento nel menù "Setup" alla dicitura "Full Version":

- Se lo strumento monta una versione software inferiore alla 1.0.0.1.0.7.87., per eseguire l'aggiornamento bisogna seguire tutte e 3 le fasi;
- Se lo strumento monta una versione software uguale o superiore alla 1.0.0.1.0.7.87., per eseguire l'aggiornamento basta seguire la fase 2.

Per i clienti che hanno lo strumento collegato al software di refertazione ExtraPharm, fotografare i dati presenti nella sezione dedicata (come indicato a pagina 16 di questa procedura) e salvarli una volta aggiornato il software dello strumento (come indicato a pagina 46), in quanto con l'aggiornamento dello strumento i dati salvati andranno persi

# CONTENUTI



1

**Backup dei Parametri dello Strumento**

2

**Aggiornamento dell'Upper Software e del Software MCU**

3

**Sovrascrittura dei Parametri dello Strumento**

01

# Backup dei Parametri dello Strumento

# Backup dei Parametri dello Strumento

1. Cliccare "Set Up", inserire la password "fs113rd", poi cliccare "Yes".

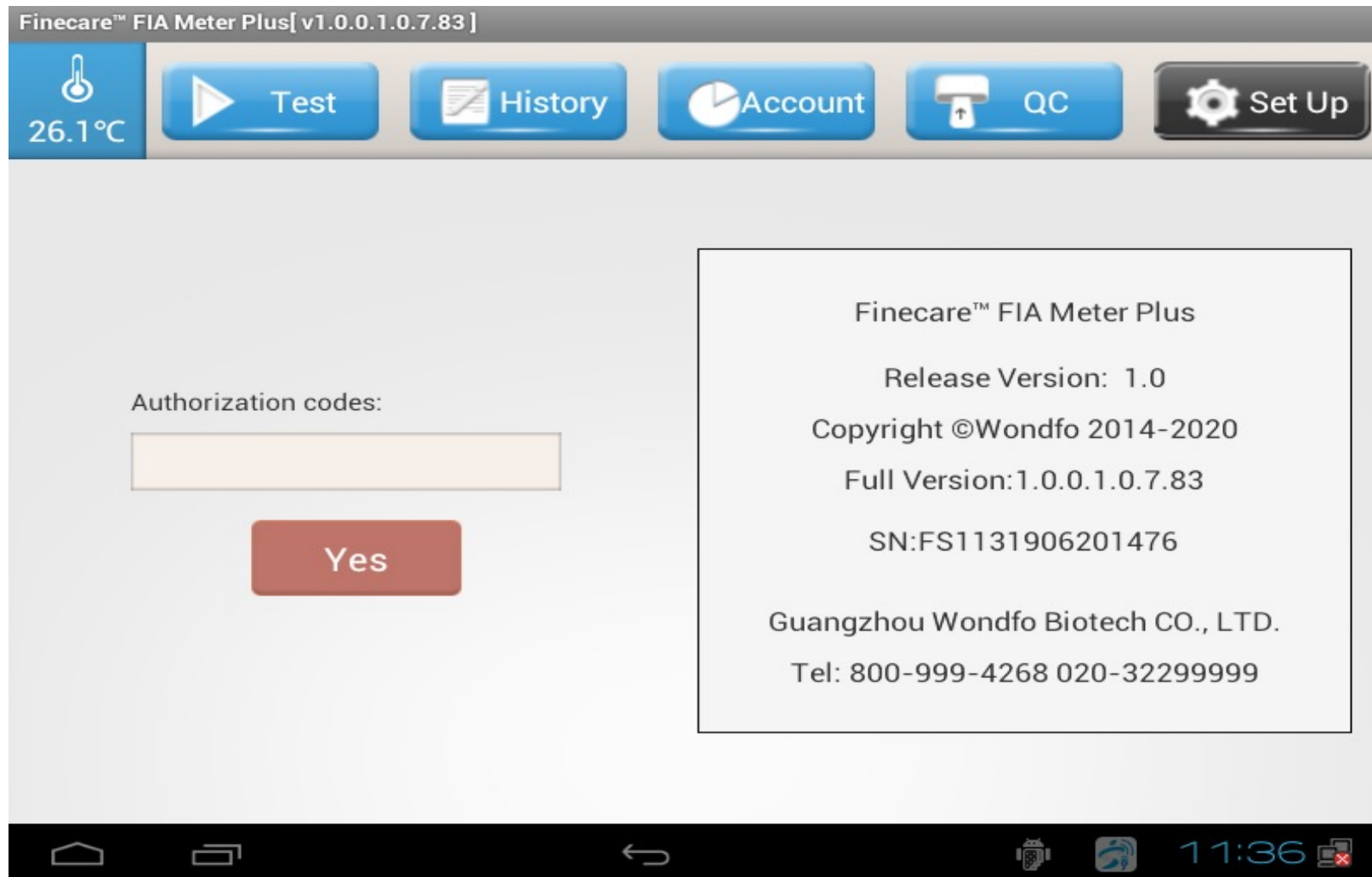

2. Entrare nel menù "Set Up", cliccare "Parameter Setting".

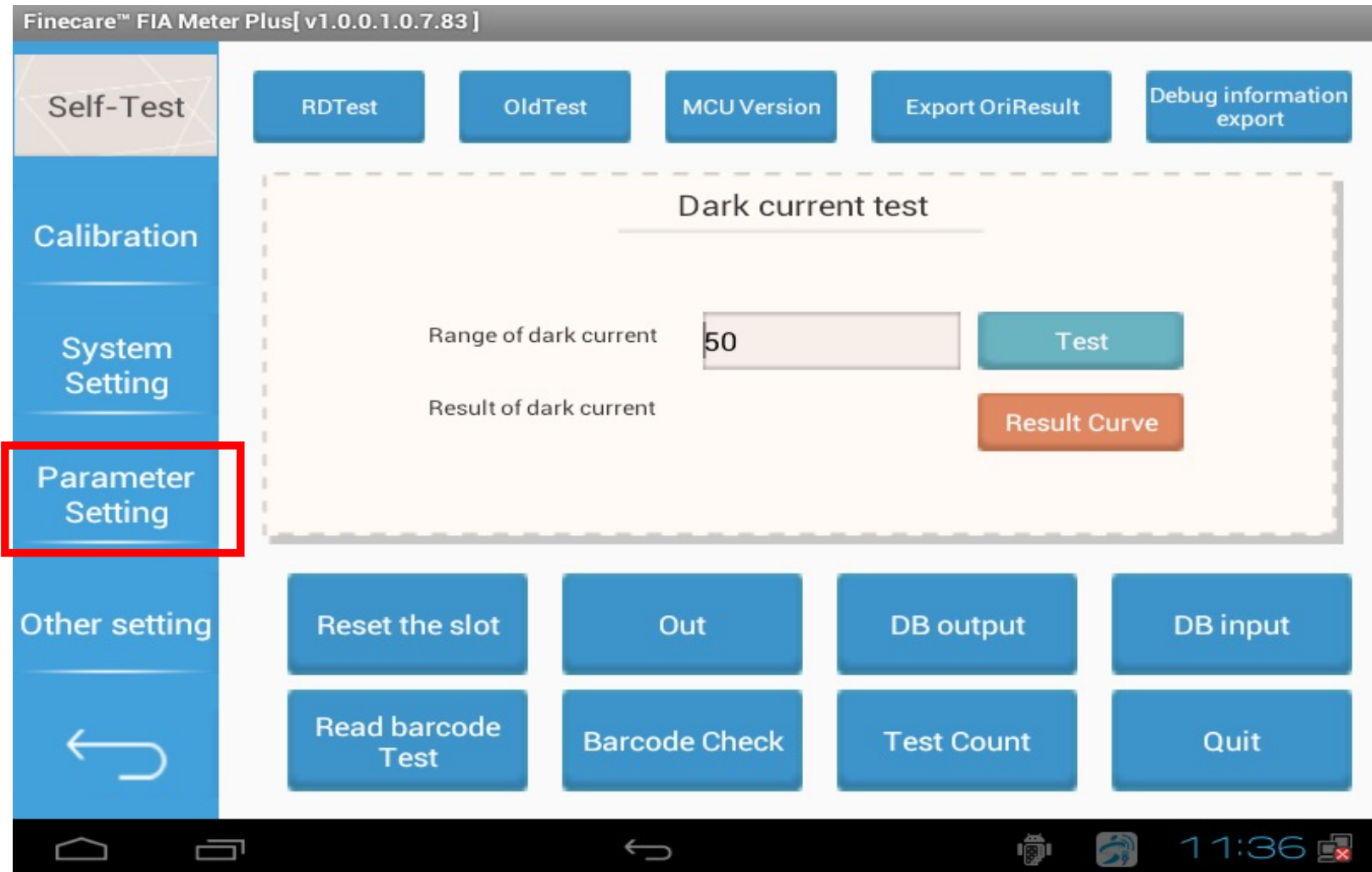

# Backup dei Parametri dello Strumento

3. Cliccare su "Device Parameters".

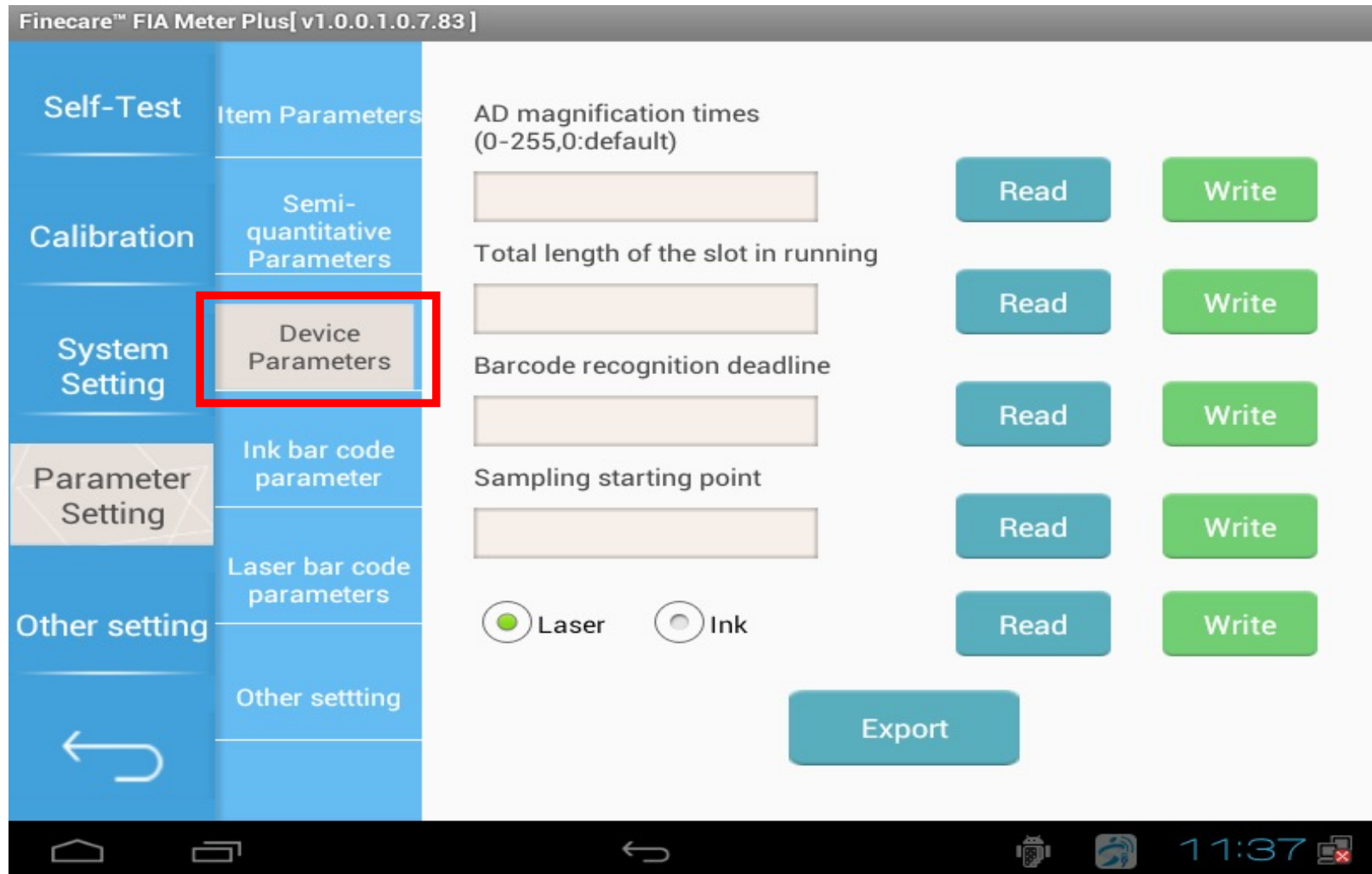

4. Cliccare tutti i tasti "Read" e **fotografare i parametri** per tenerne traccia.

Nota: questi parametri sono diversi da dispositivo a dispositivo e sono impostati in fabbrica. E' necessario salvarli tramite fotografia, altrimenti i risultati dei test non saranno accurati. Nella fase 3 saranno sovrascritti nello strumento.



# Backup dei Parametri dello Strumento

5. Eseguire la stessa procedura per leggere i parametri di "Ink bar code parameter" e **fotografarli**.

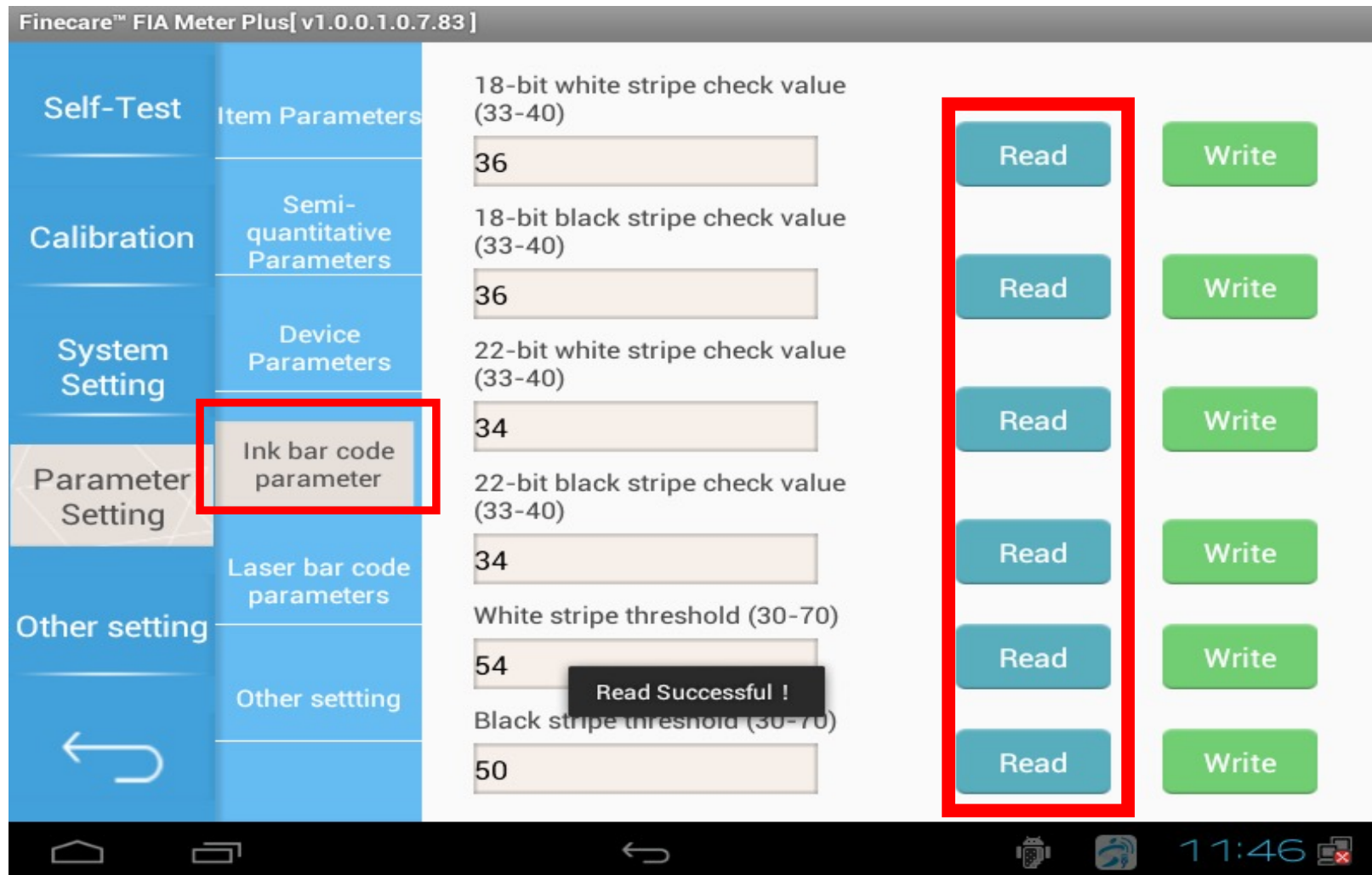

# Backup dei Parametri dello Strumento

6. Eseguire la stessa procedura per leggere i parametri di "Laser bar code parameter" e fotografarli.





**02**

# **Aggiornamento dell'Upper Software e del Software MCU**

Wondfo

# Disinstallazione del vecchio Upper Software

1. Caricare i file relativi al nuovo software (.apk) e al software MCU (.bin) in una chiavetta USB vuota e inserirla nello strumento.

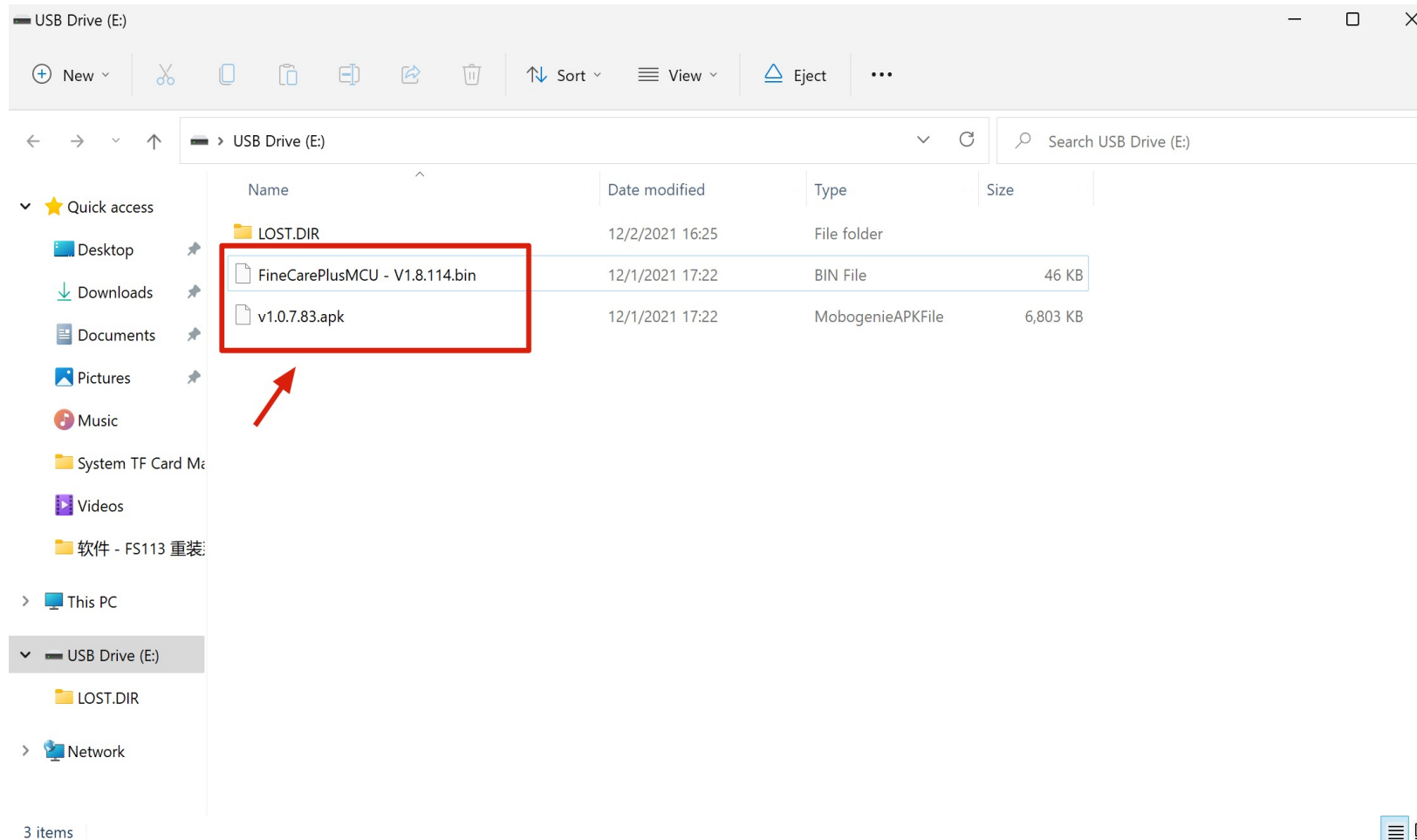

# Disinstallazione del vecchio Upper Software

2. Cliccare "Set Up", inserire la password "fs113rd", poi cliccare "Yes".

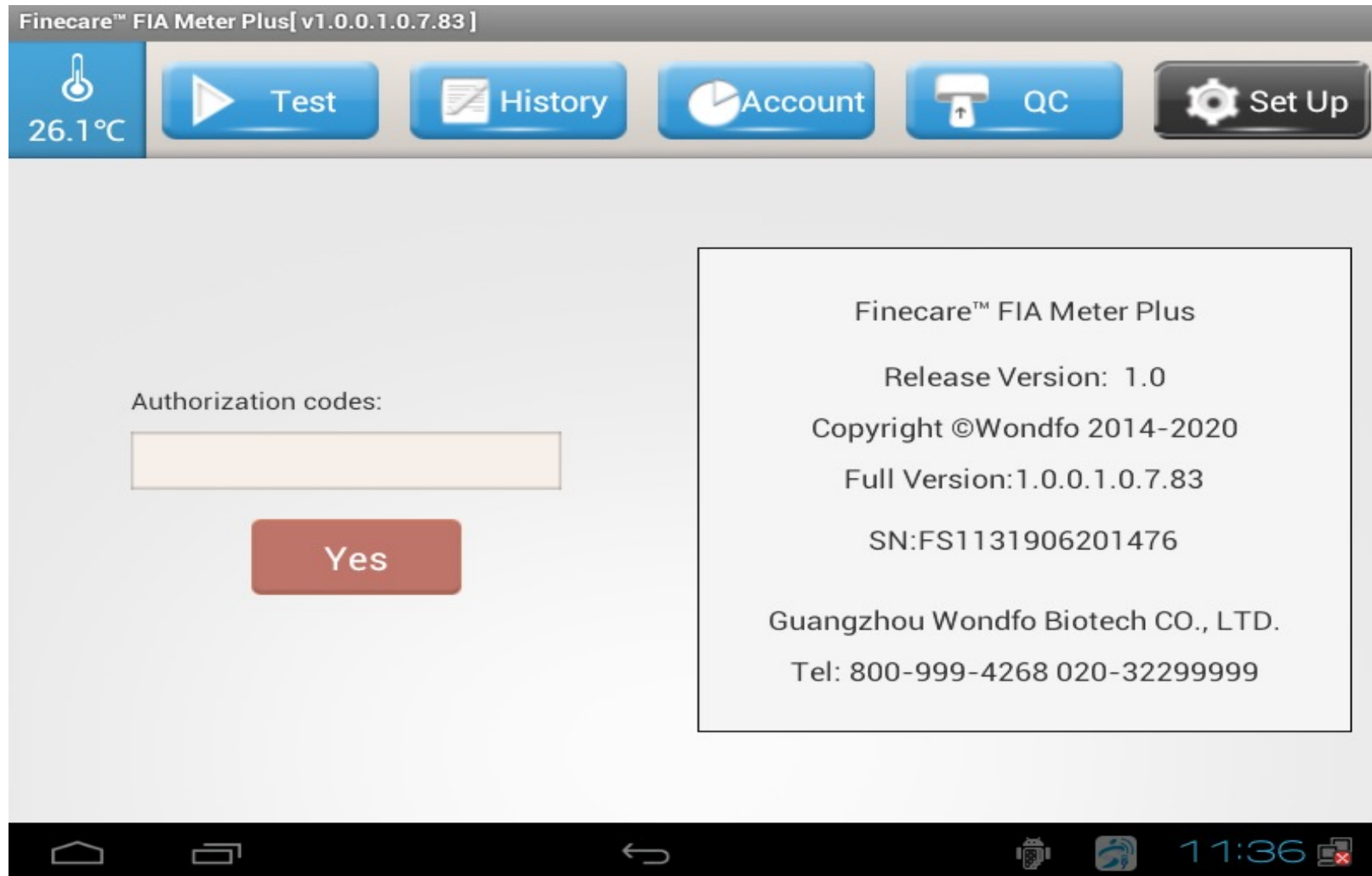

# Disinstallazione del vecchio Upper Software

3. Entrare nel menù "Set Up", cliccare "System Setting".



# Disinstallazione del vecchio Upper Software

4. Verificare che i file di aggiornamento presenti sulla chiavetta siano letti dallo strumento entrando in "File Explorer".

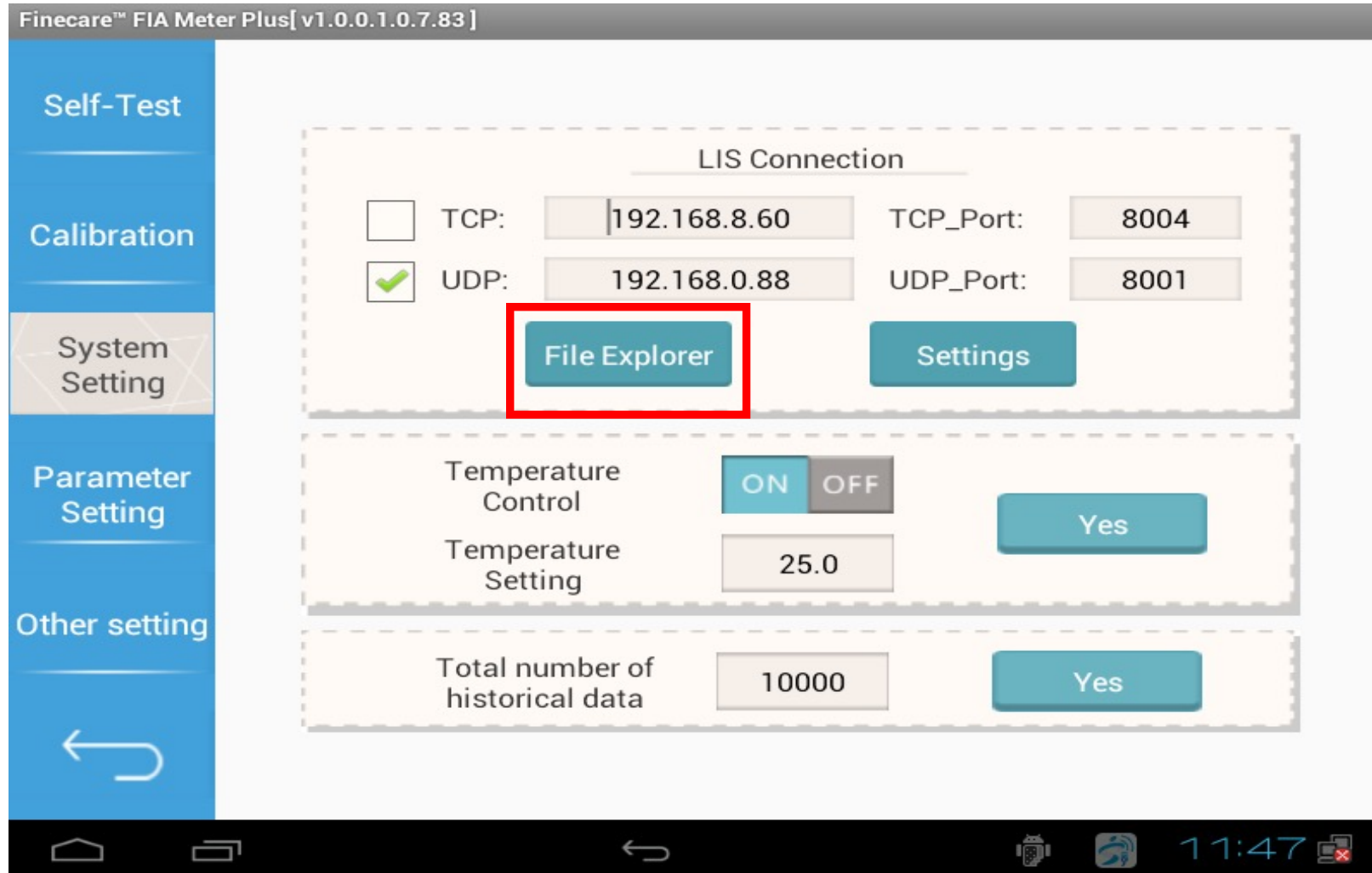

# Disinstallazione del vecchio Upper Software

5. Cliccare il pulsante "Back".

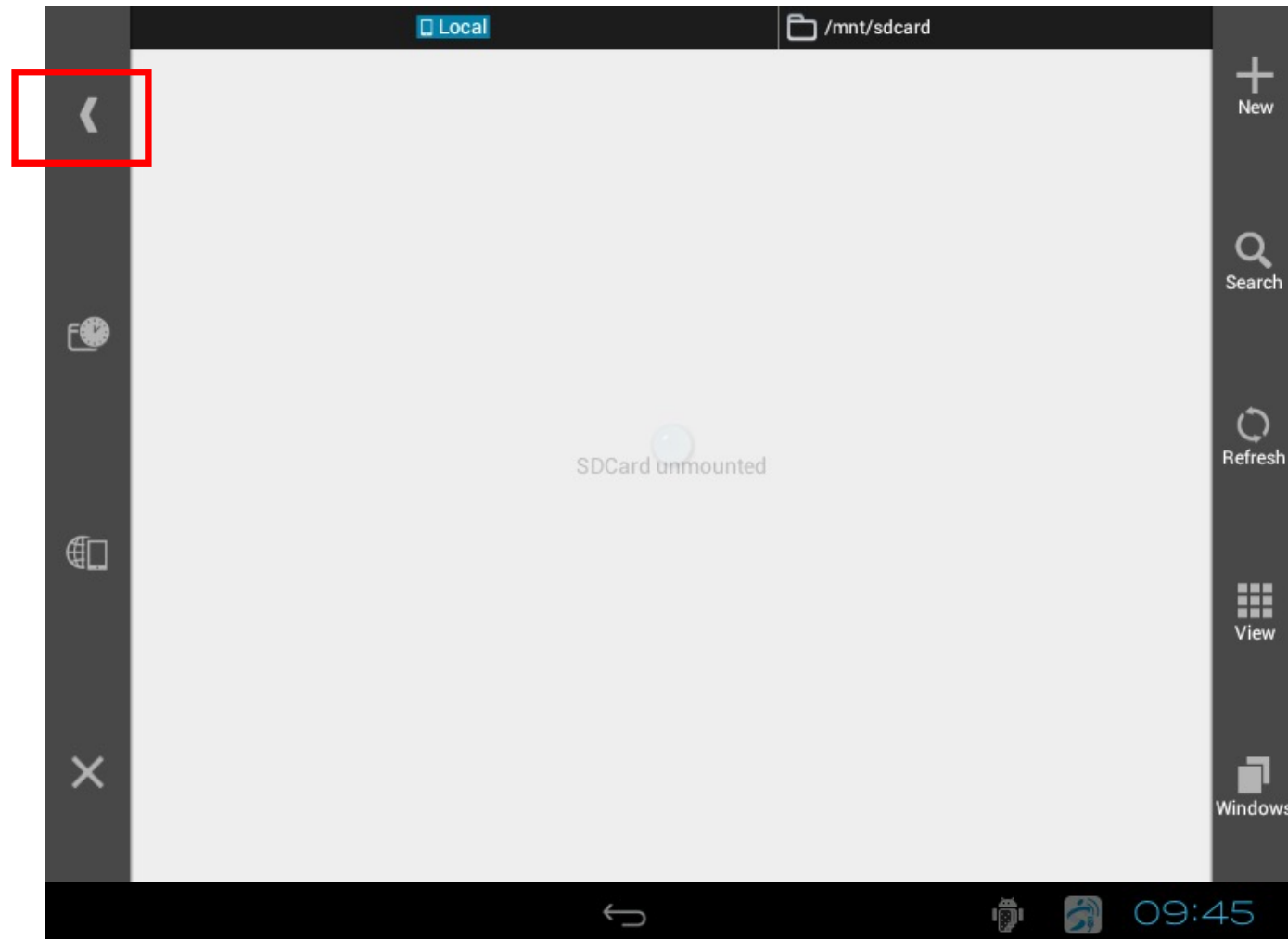

# Disinstallazione del vecchio Upper Software

6. Cliccare sulla cartella "usb" e verificare la presenza dei file caricati nella chiavetta.

**Attenzione: se i file non sono visibili, contattare il fabbricante prima di iniziare la procedura di aggiornamento.**



7. Verificata la presenza dei file, tornare indietro premendo il tasto "Back" fino a tornare alla schermata di impostazioni dello strumento.

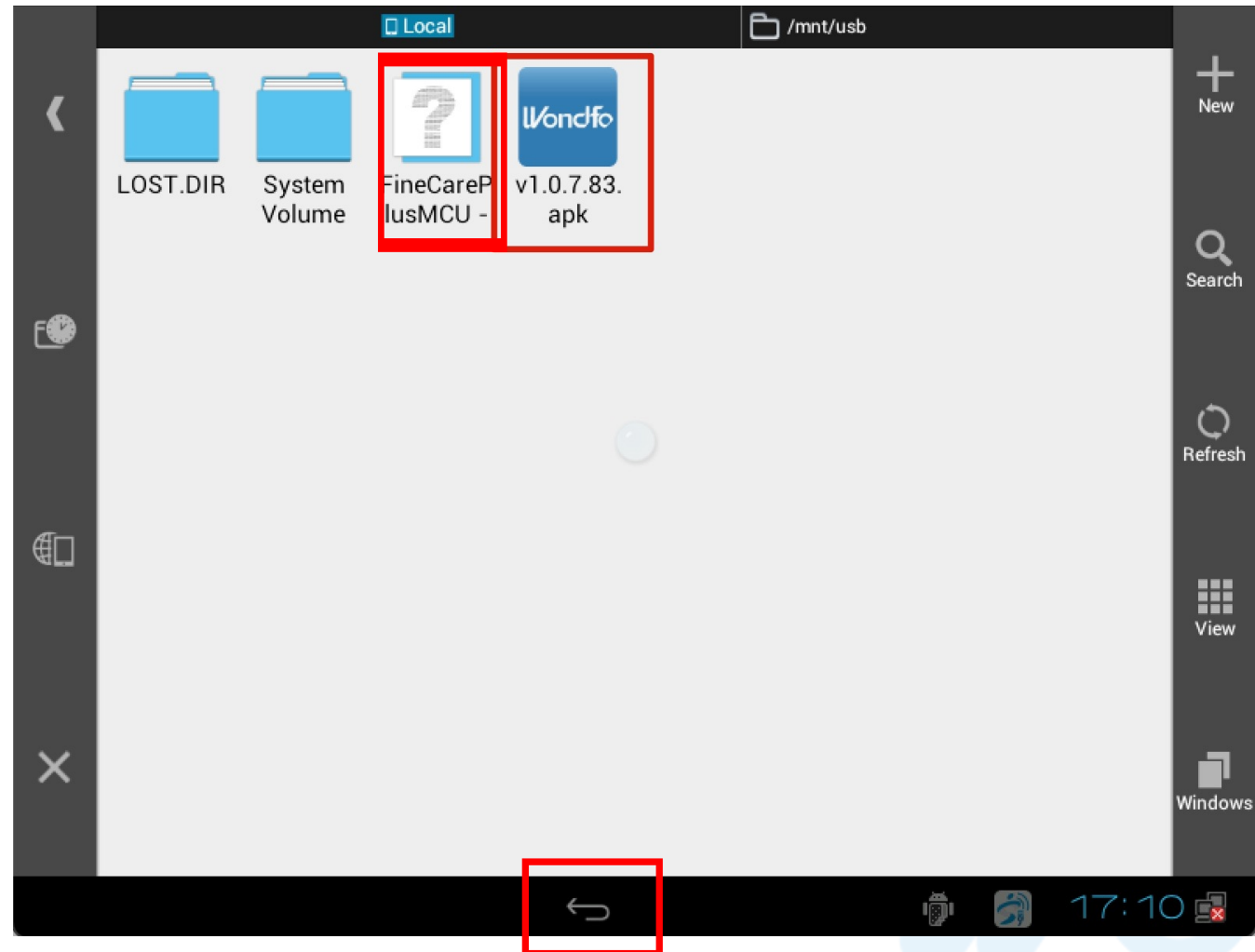

8. Per i clienti che hanno lo strumento collegato al software ExtraPharm, **fotografare** la schermata "LIS Connection" (rettangolo rosso) in modo da salvare i dati presenti. Una volta eseguito l'aggiornamento dovranno essere reinseriti, come riportato nella fase 4.

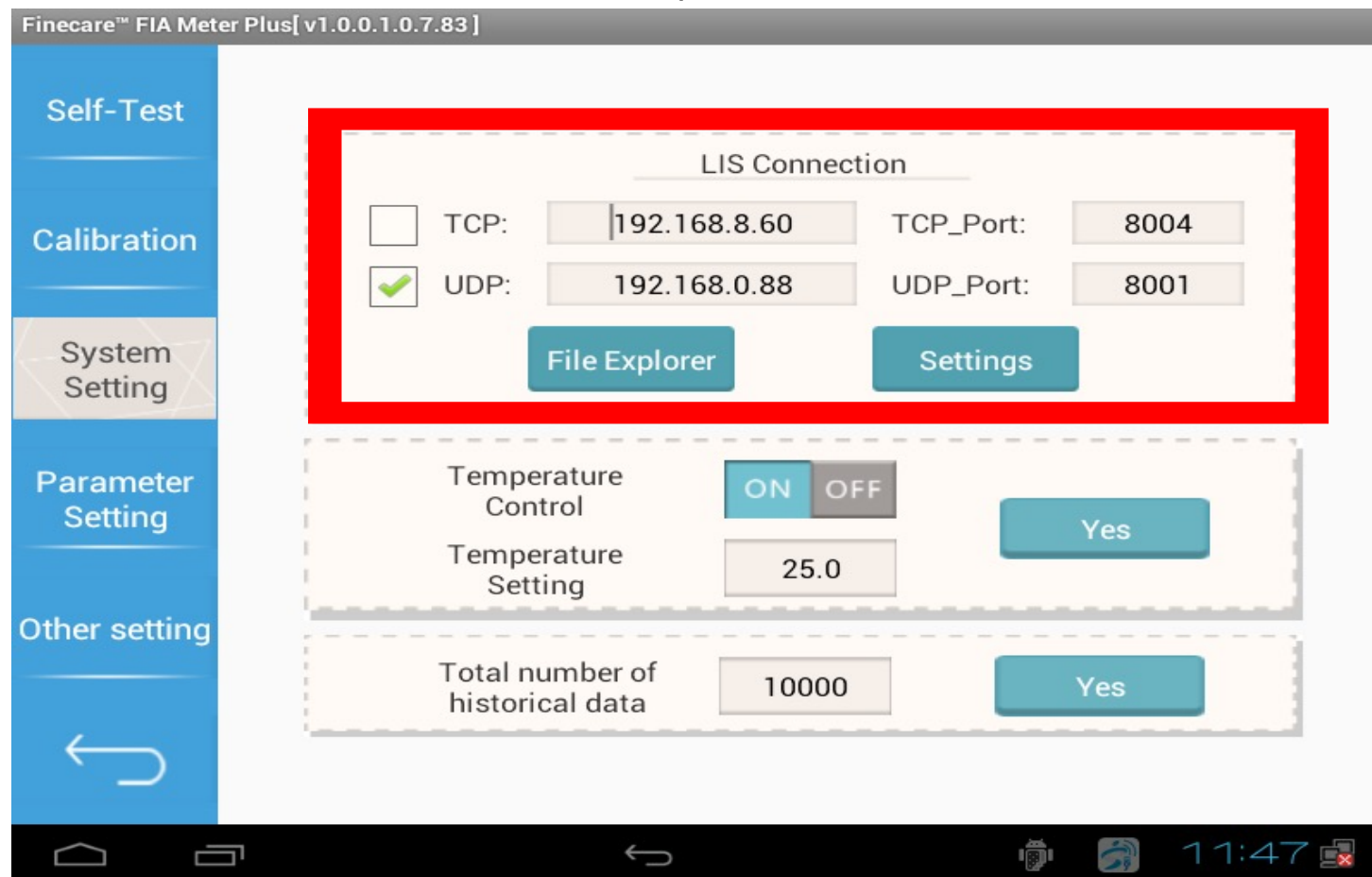

9. In "System Setting", cliccare "Settings".

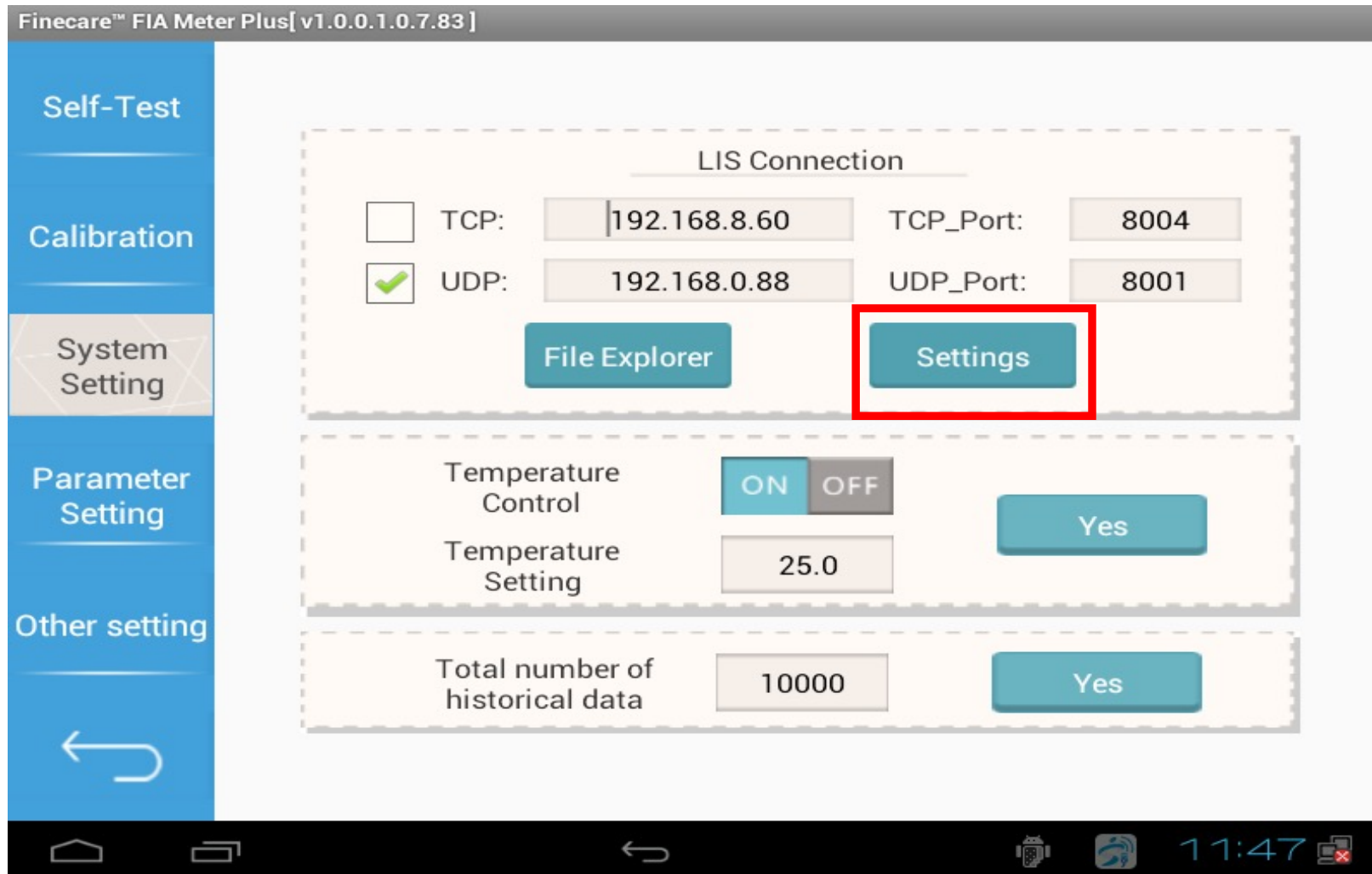

# Disinstallazione del vecchio Upper Software

10. Entrare in "Apps" scorrendo nel menù a sinistra, in seguito cliccare "FineCare Plus".

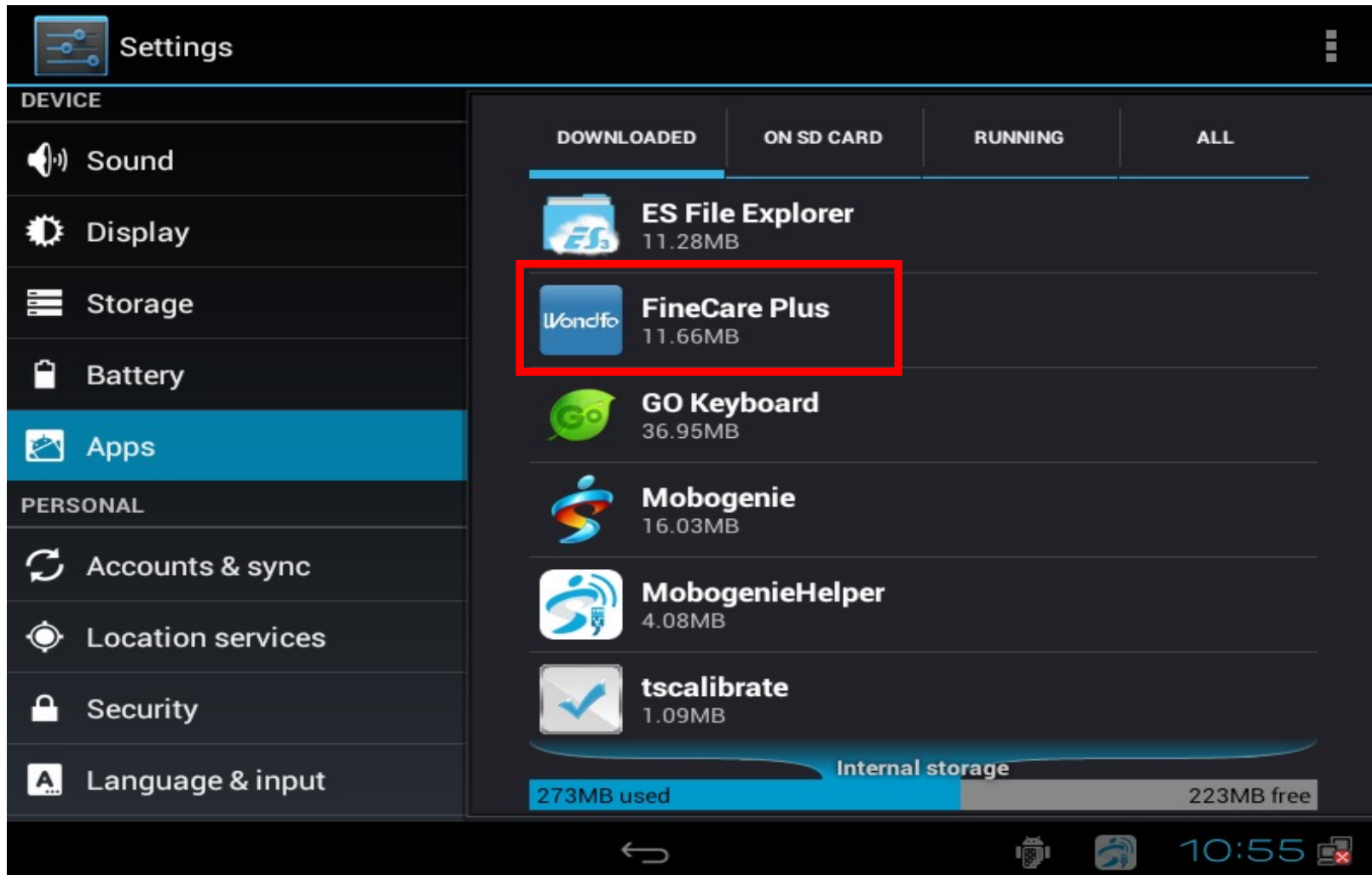

11. Cliccare "Uninstall".

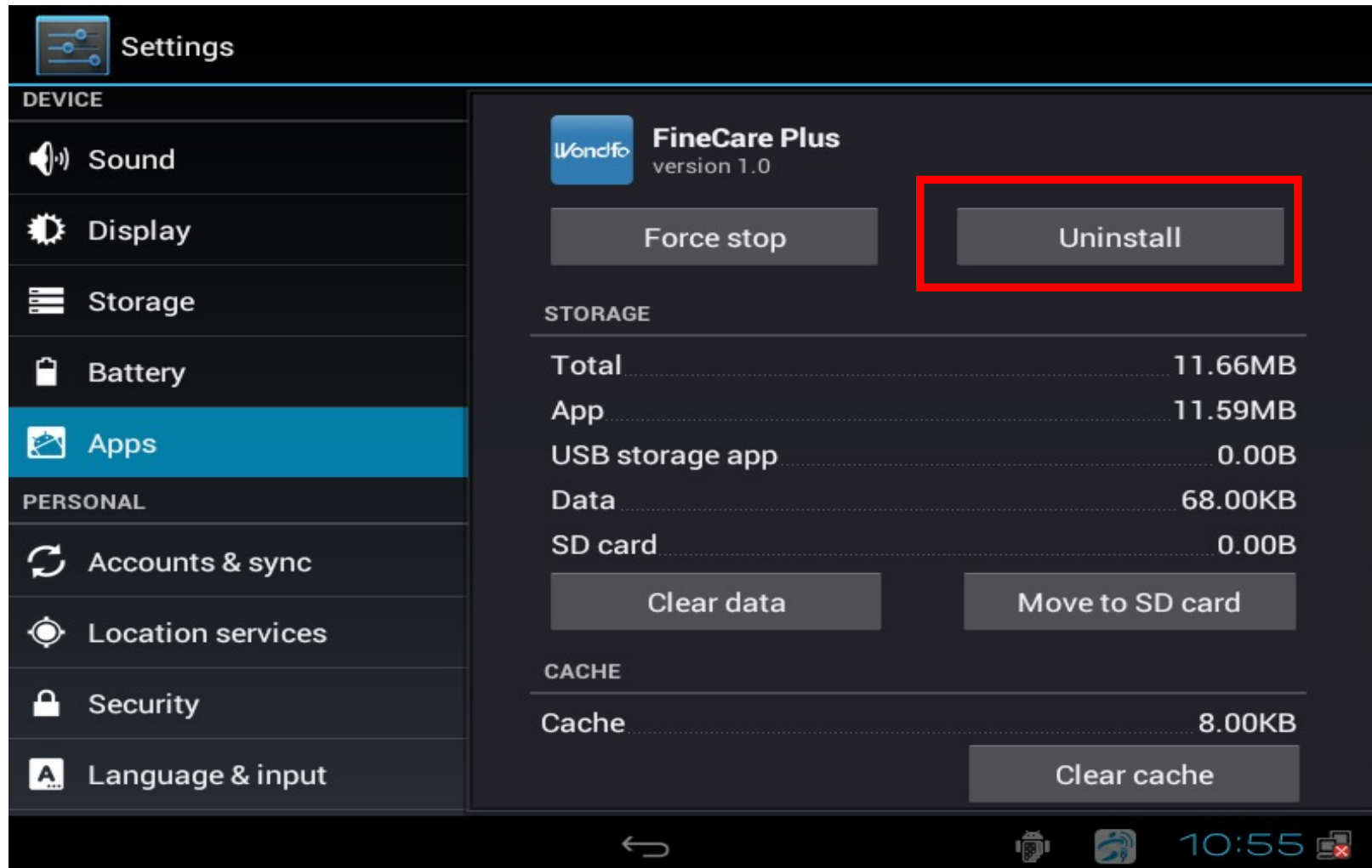

# Disinstallazione del vecchio Upper Software

12. Cliccare "Ok".

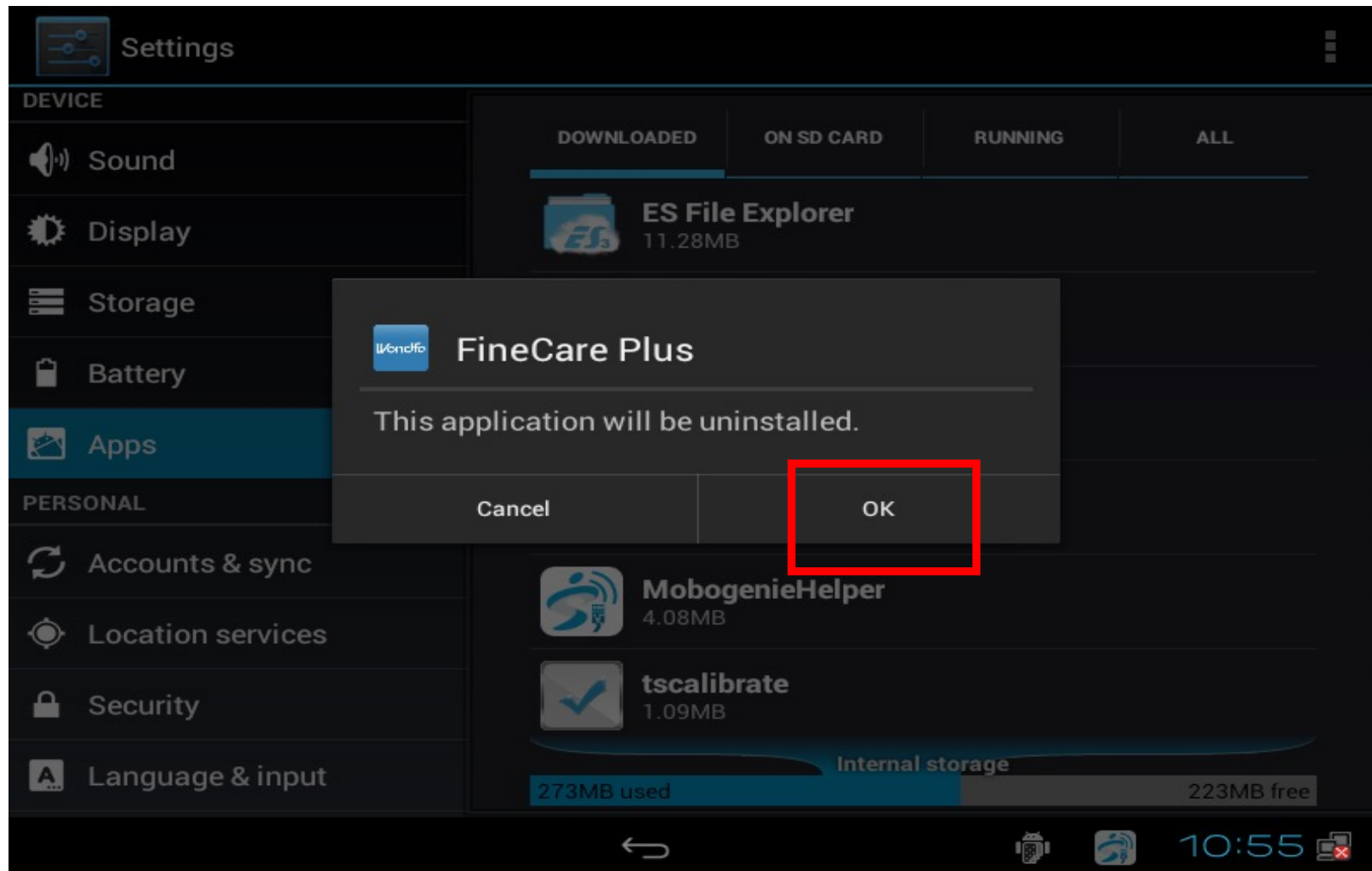

# Disinstallazione del vecchio Upper Software

13. Cliccare "Ok", il vecchio software è ora disinstallato.

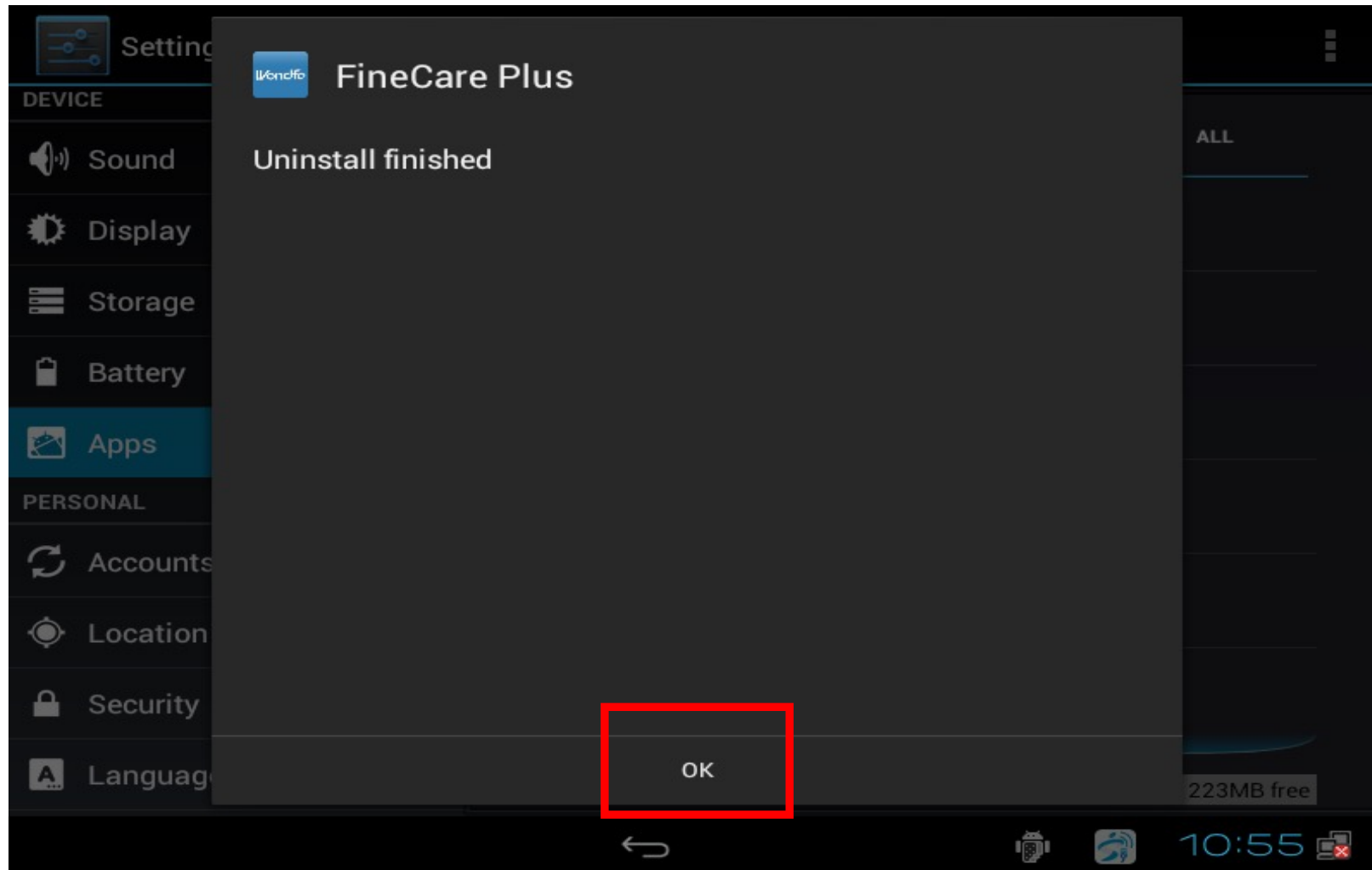

14. Cliccare il pulsante "Back" per tornare al menù iniziale del sistema operativo dello strumento.

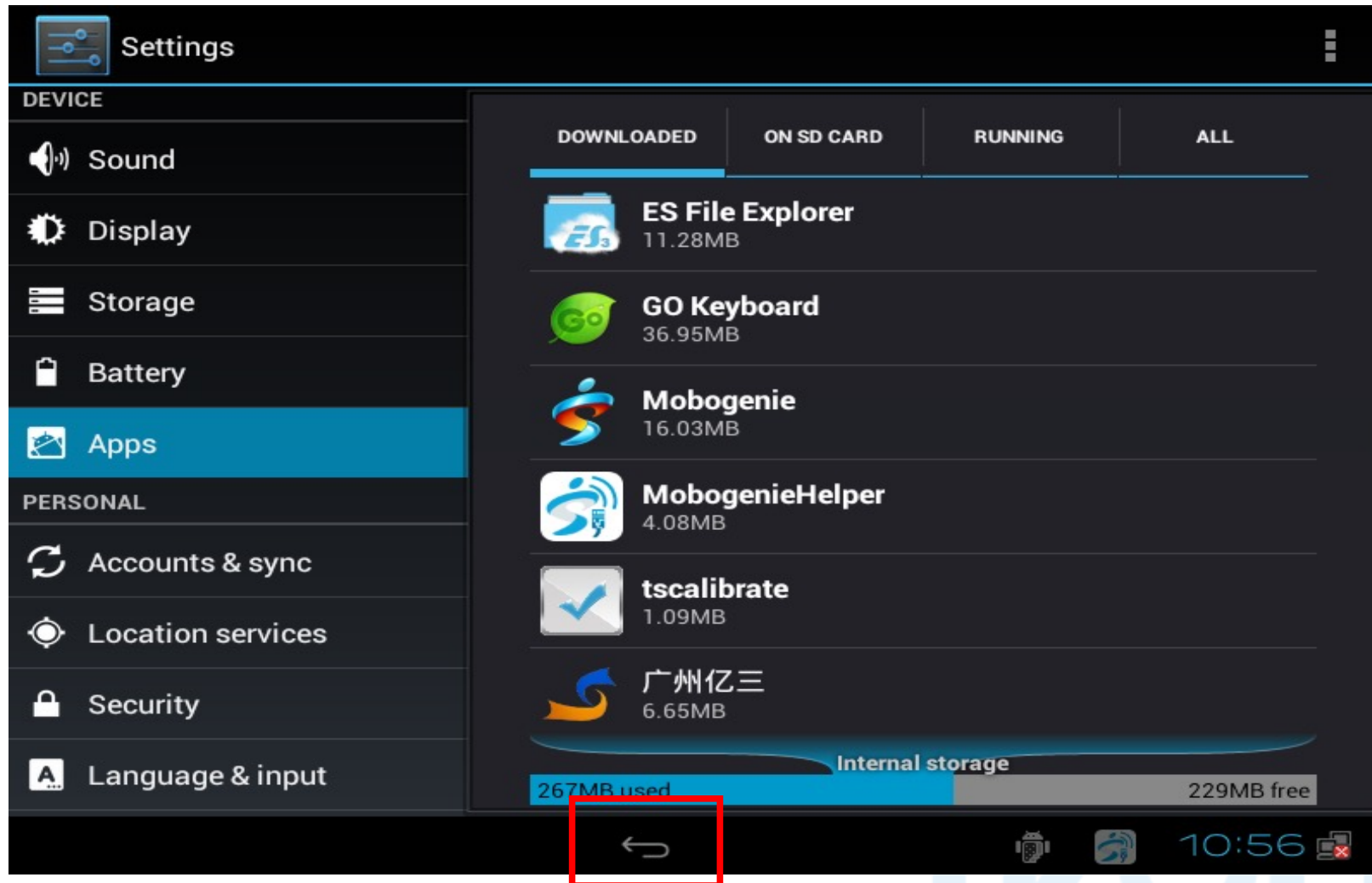

15. Nella homepage del sistema operativo, cliccare "ES File Explorer".



# Installazione del nuovo Upper Software

16. Cliccare il pulsante "Back".

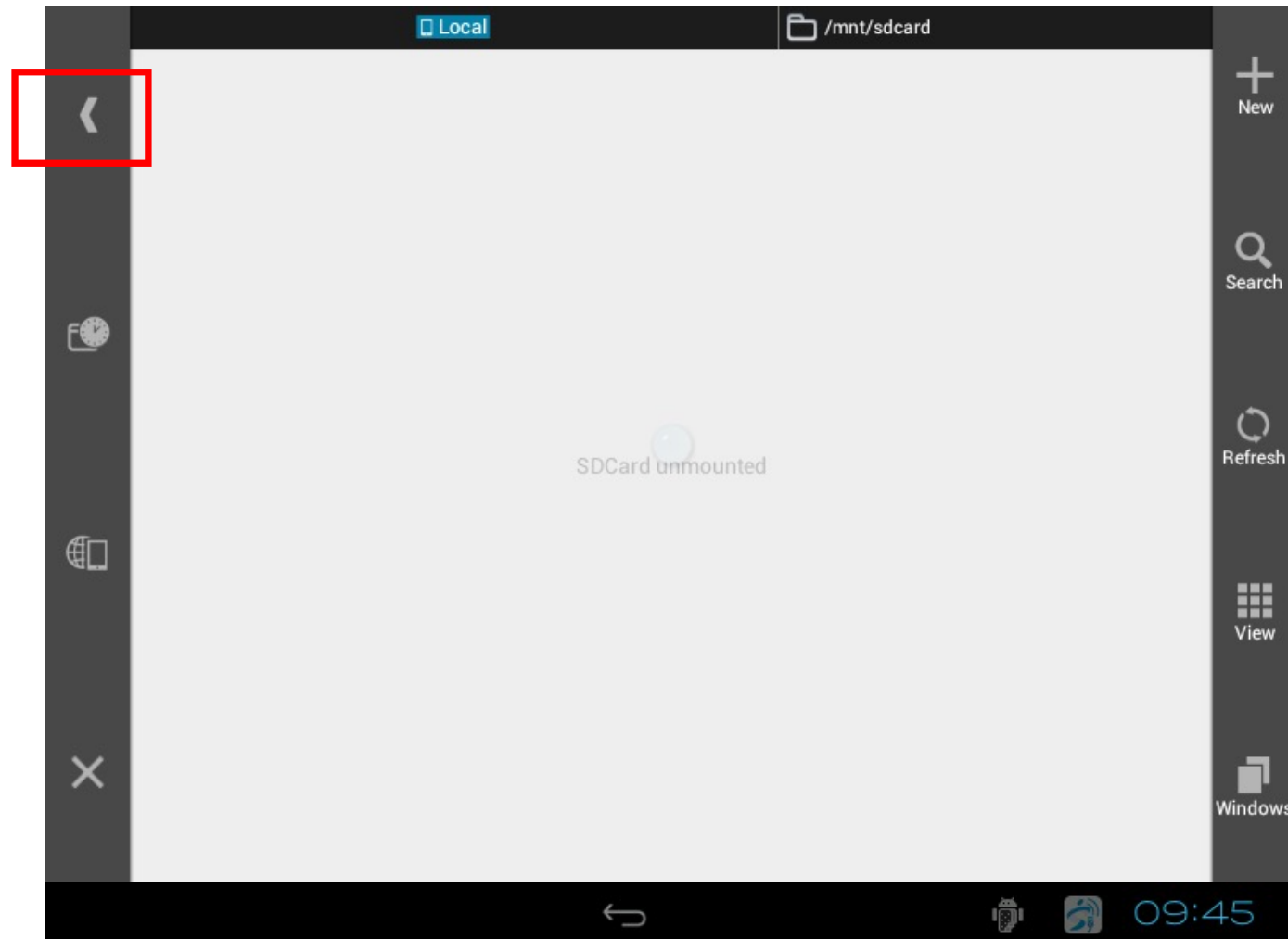

# Installazione del nuovo Upper Software

17. Cliccare sulla cartella "usb".

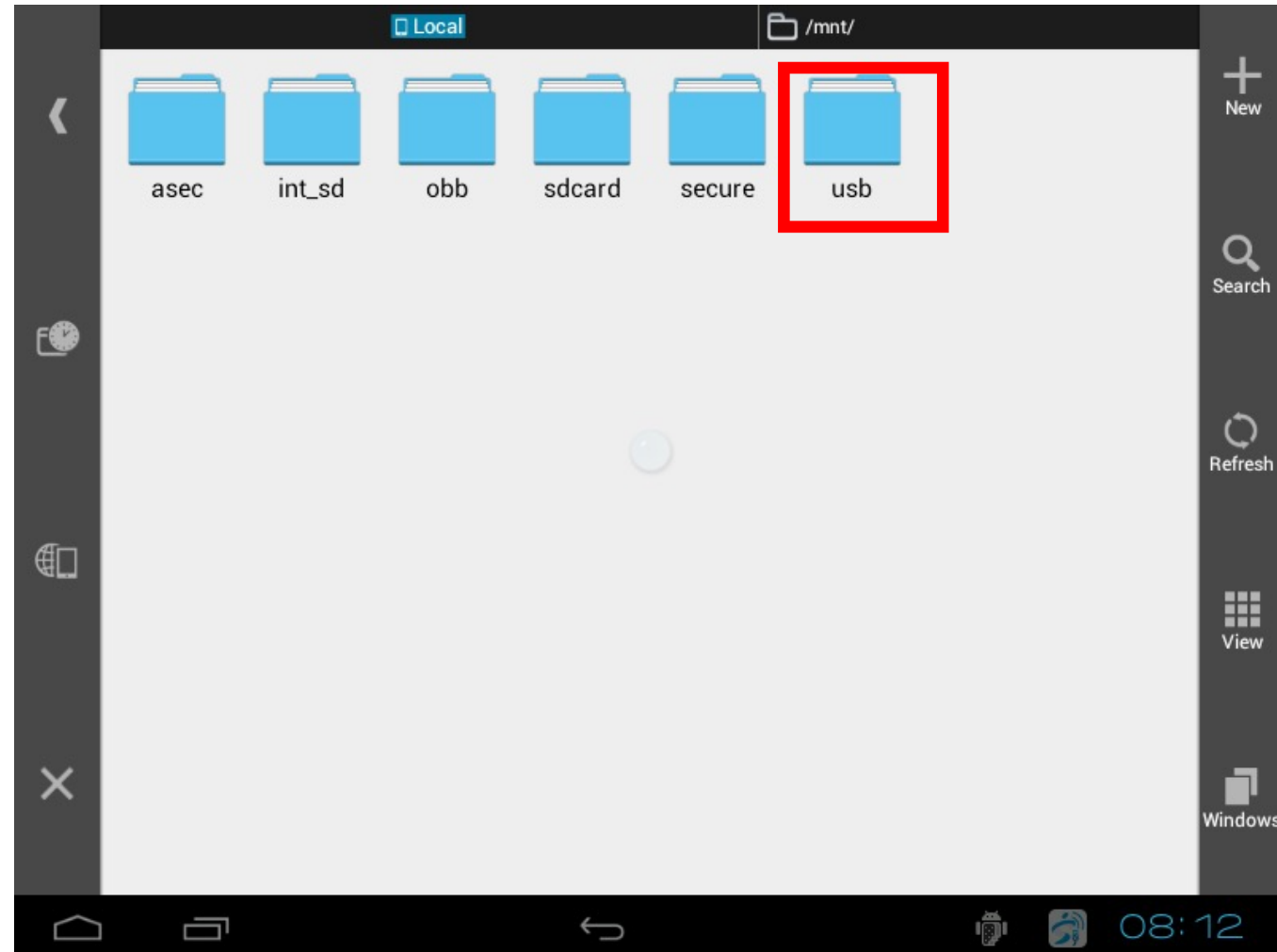

# Installazione del nuovo Upper Software

18. Cliccare sull'icona del software.

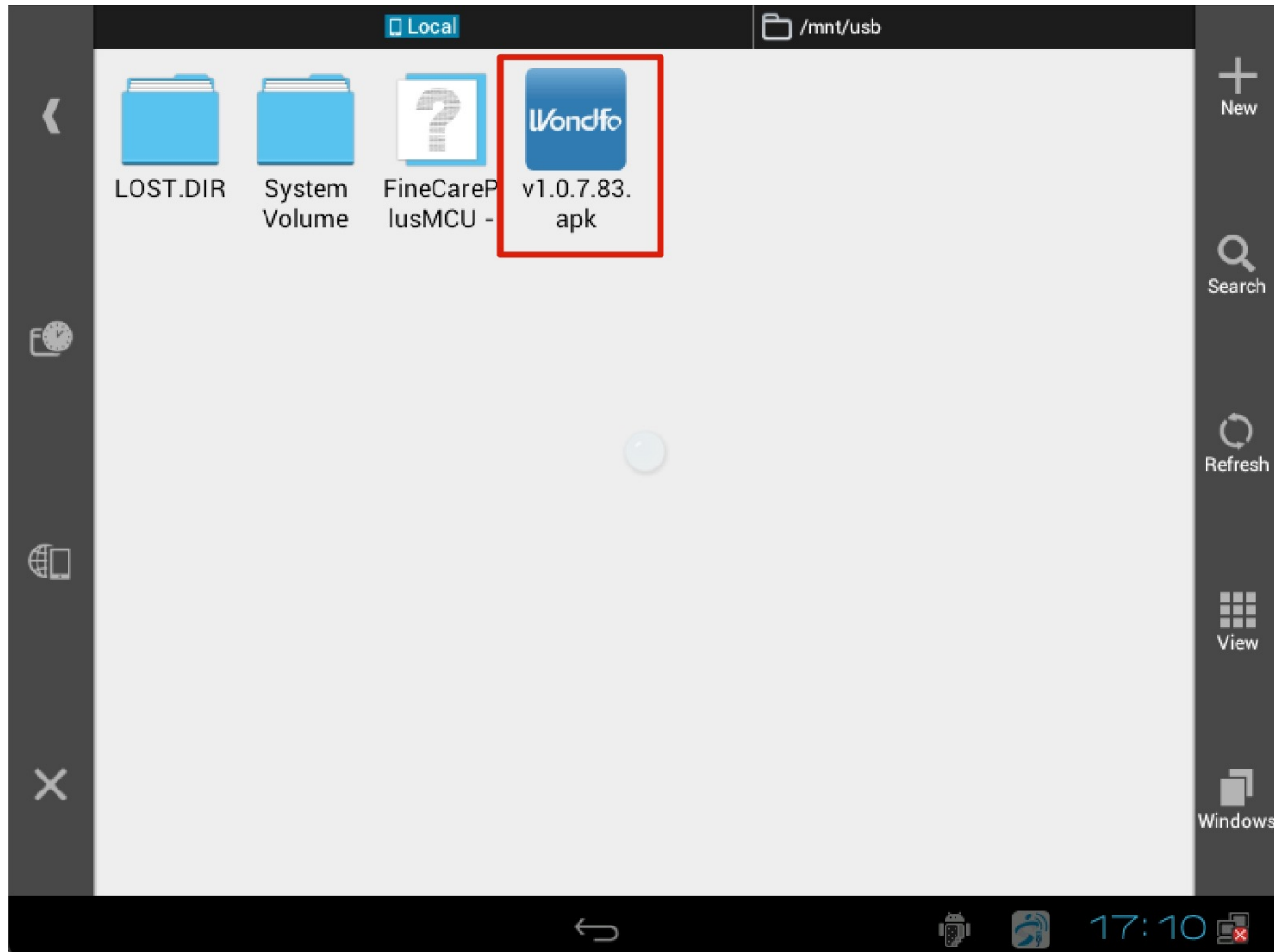

# Installazione del nuovo Upper Software

19. Cliccare "Install".

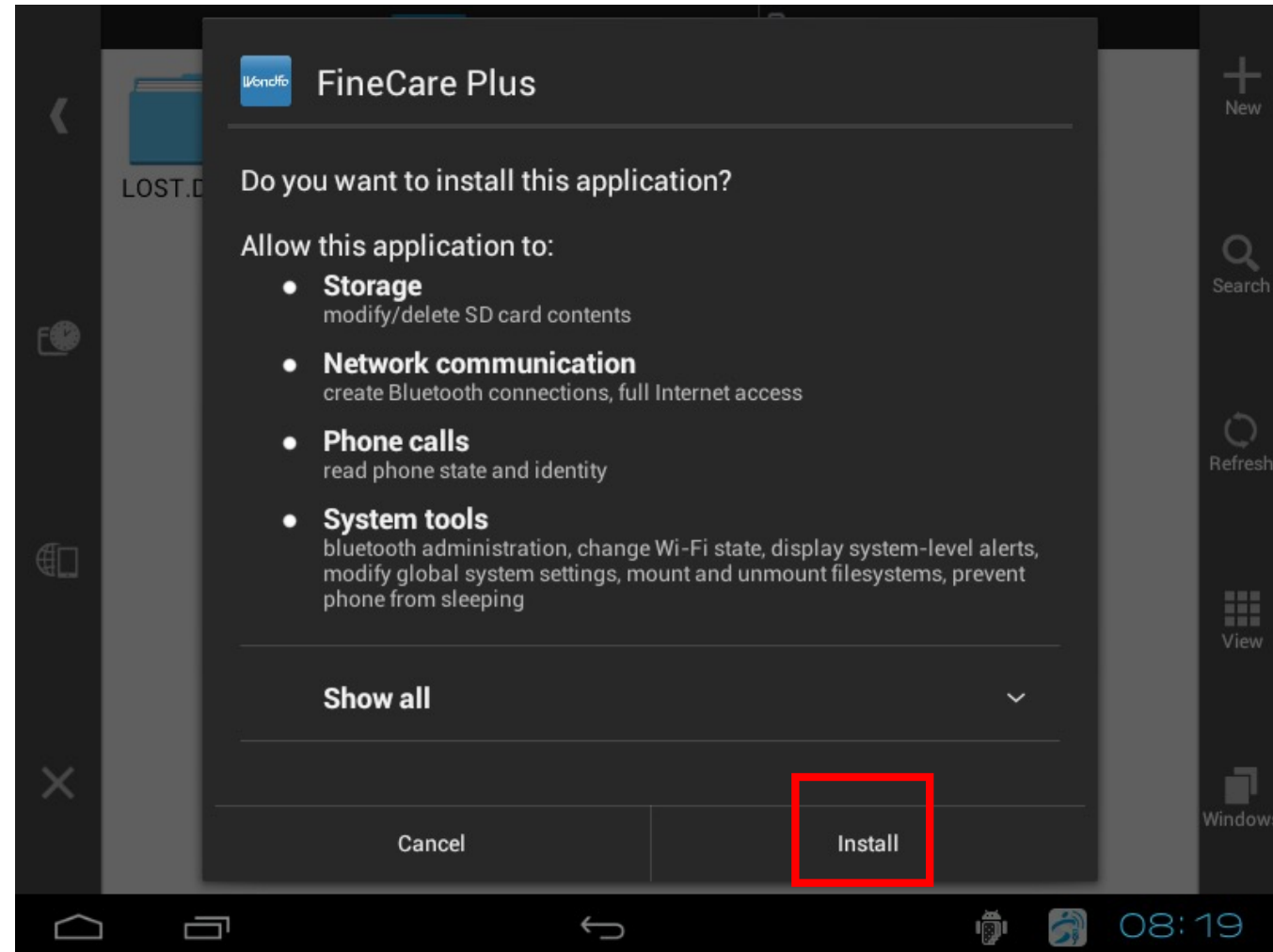

# Installazione del nuovo Upper Software

20. Cliccare "Open".

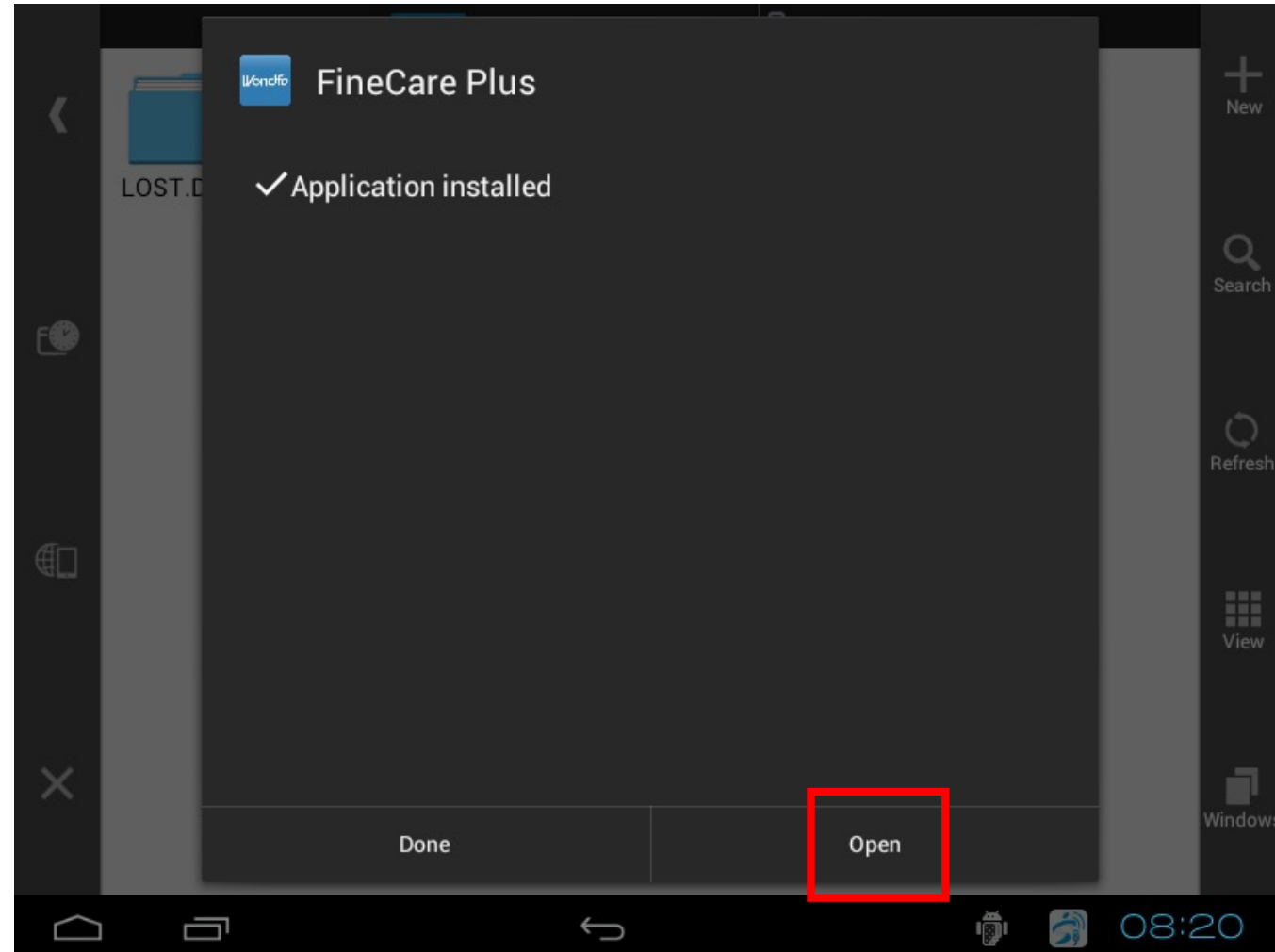

# Installazione del nuovo Upper Software

---

21. Il software si avvierà.



# Aggiornamento del Software MCU

22. Dopo aver installato il software, cliccare "Set Up", inserire la password "wf2016", poi cliccare "Yes".

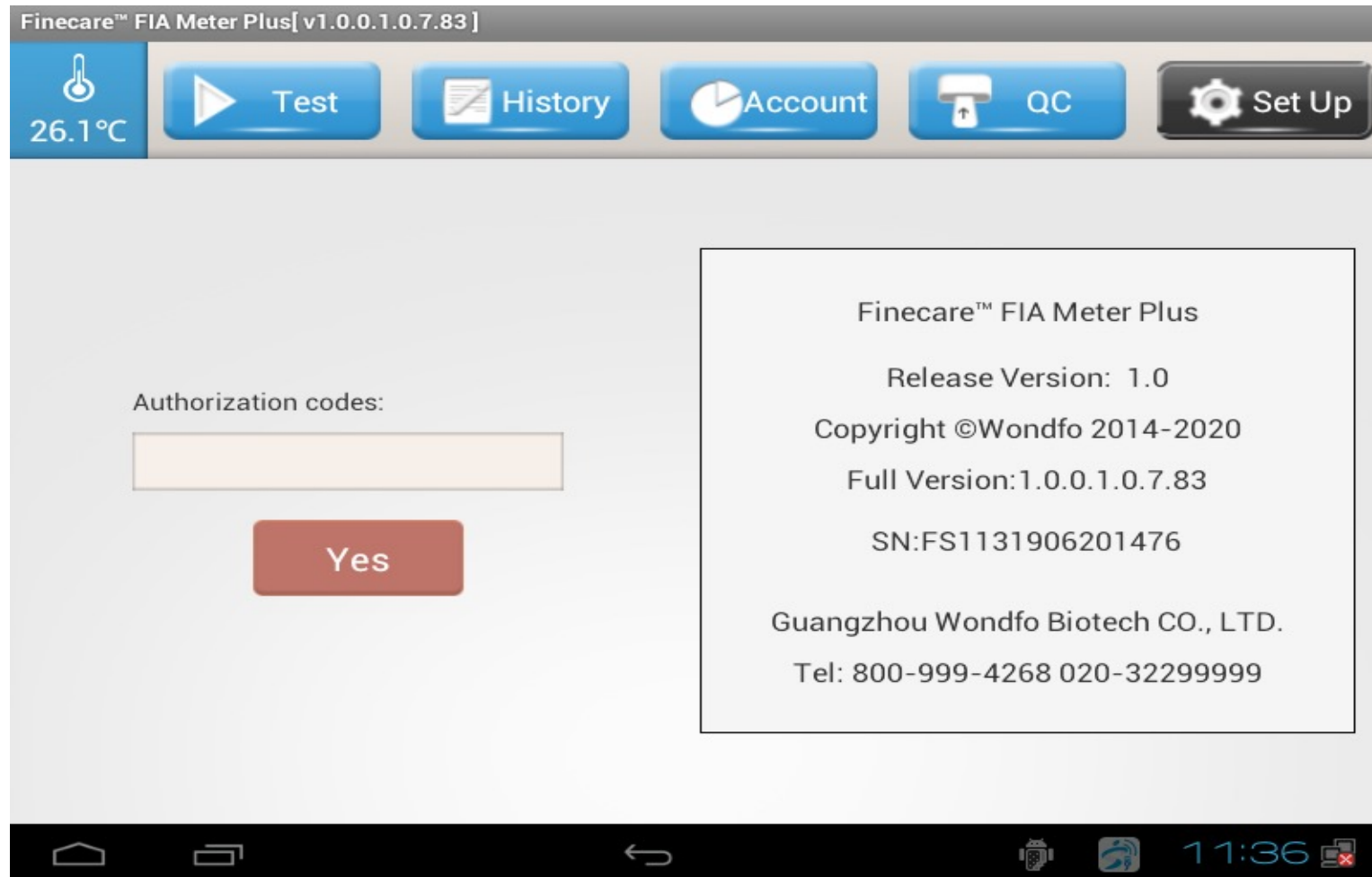

# Aggiornamento del Software MCU

23. Cliccare "Upgrade MCU" (rettangolo rosso).



# Aggiornamento del Software MCU

24. Scegliere il software MCU (FineCarePlusMCU.bin). Una volta evidenziato, cliccare "Upgrade".

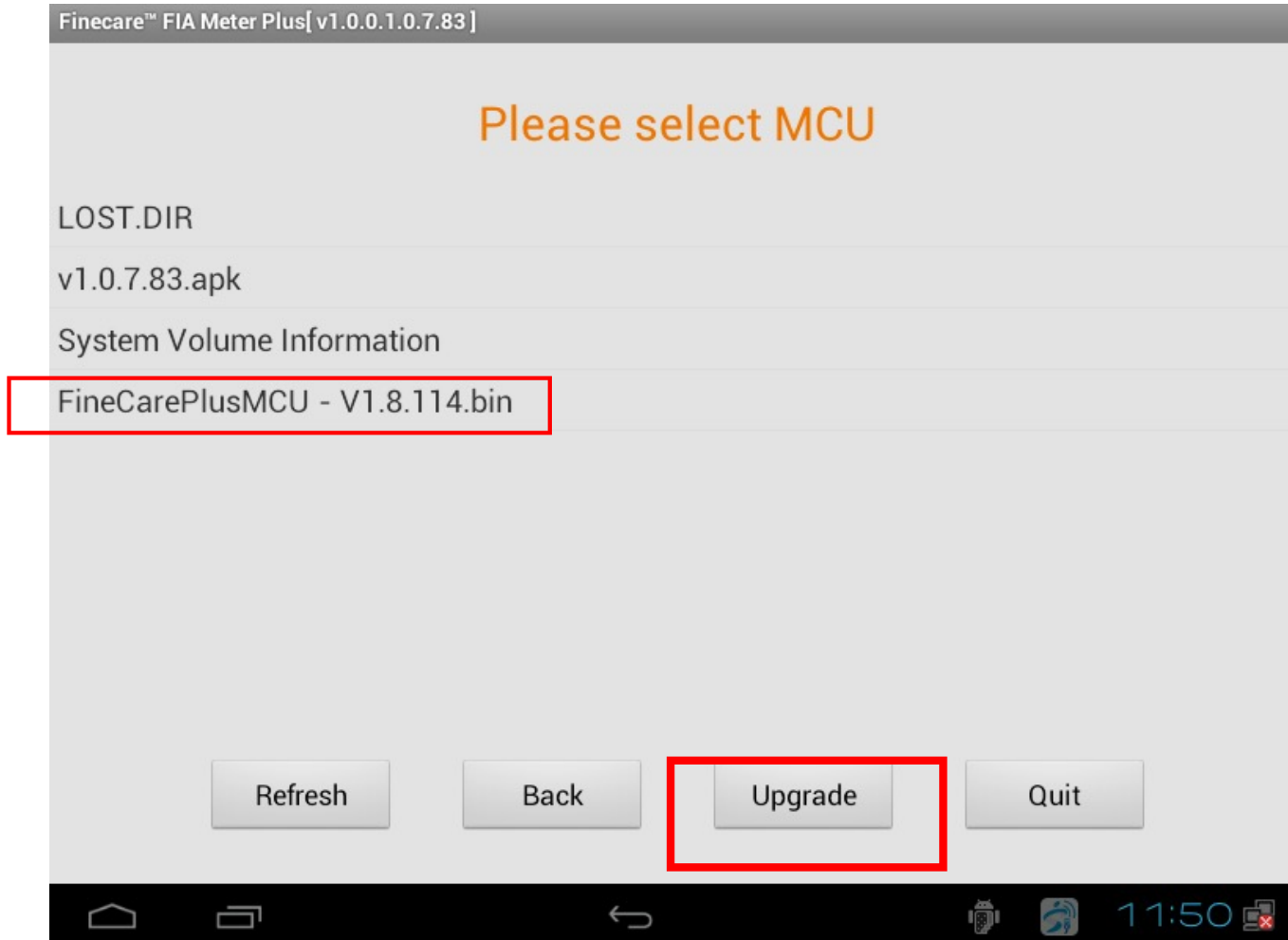

# Aggiornamento del Software MCU

25. Cliccare il bottone "Yes" per confermare.

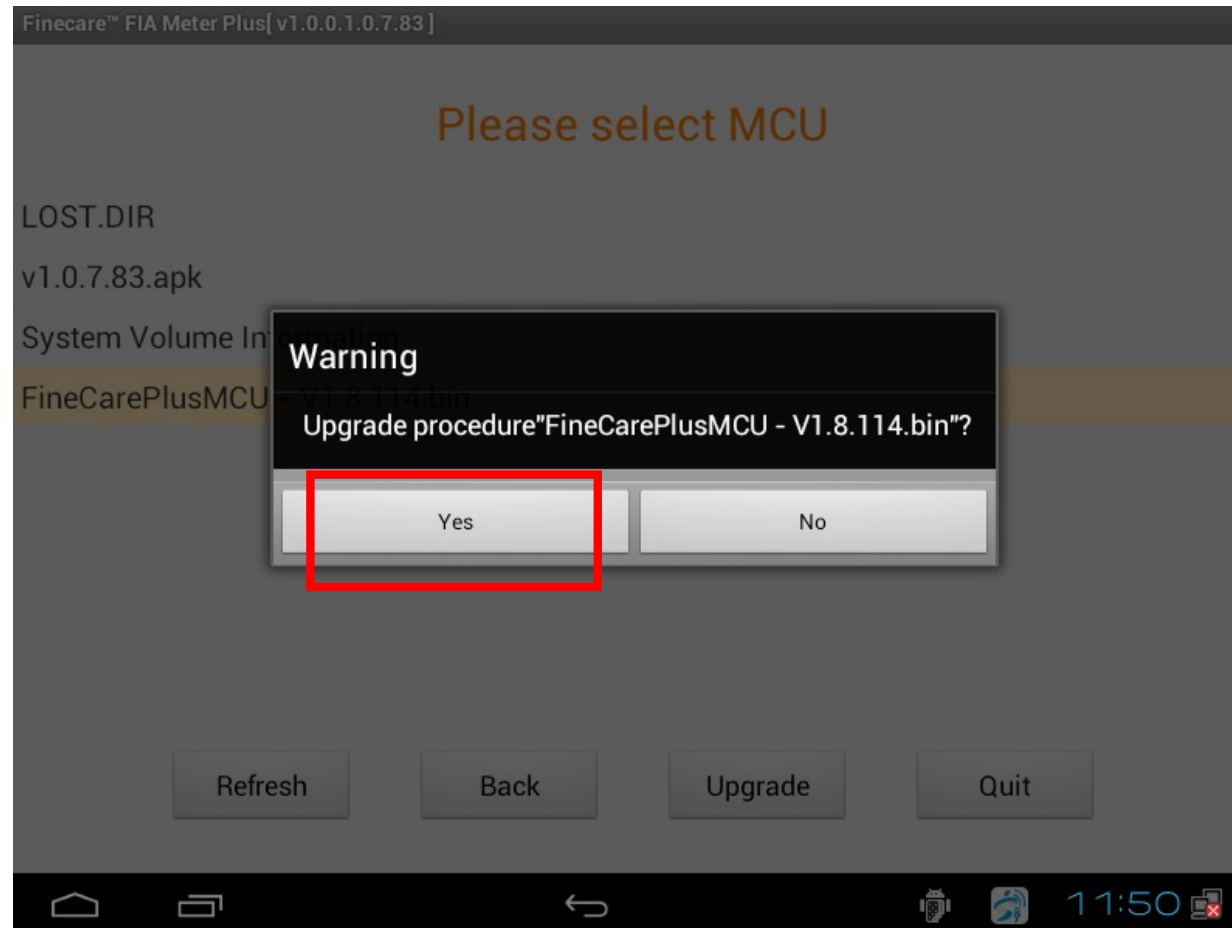

# Aggiornamento del Software MCU

26. Alla schermata "Upgrade success", cliccare "Yes". Cliccare poi il testo "Back" (rettangolo in basso).

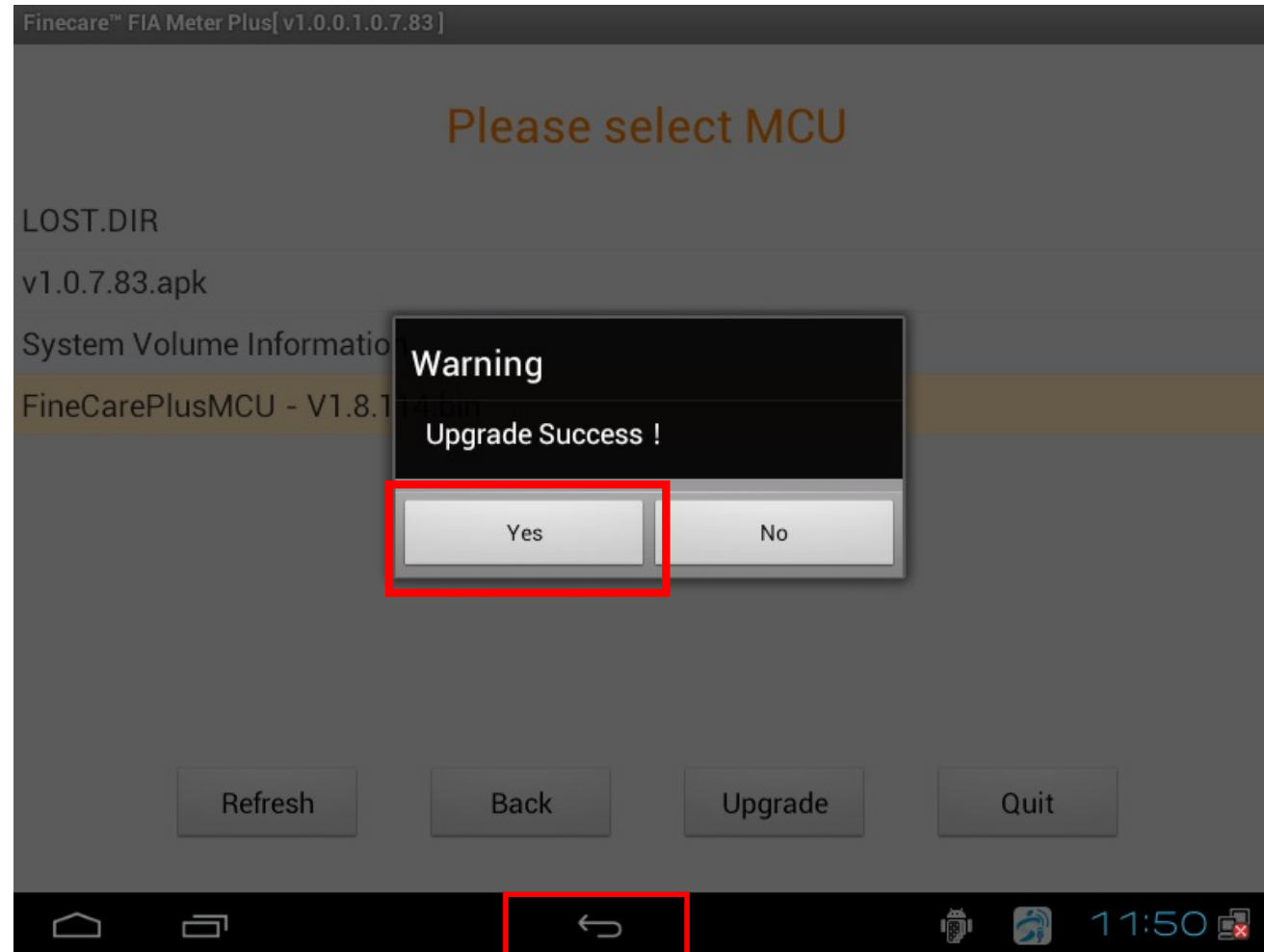

27. Per gli strumenti che lo permettono, verranno sovrascritti automaticamente tutti i parametri e i dati. **Se lo strumento non mostra questa schermata, continuare con la fase 3 dell'aggiornamento.**

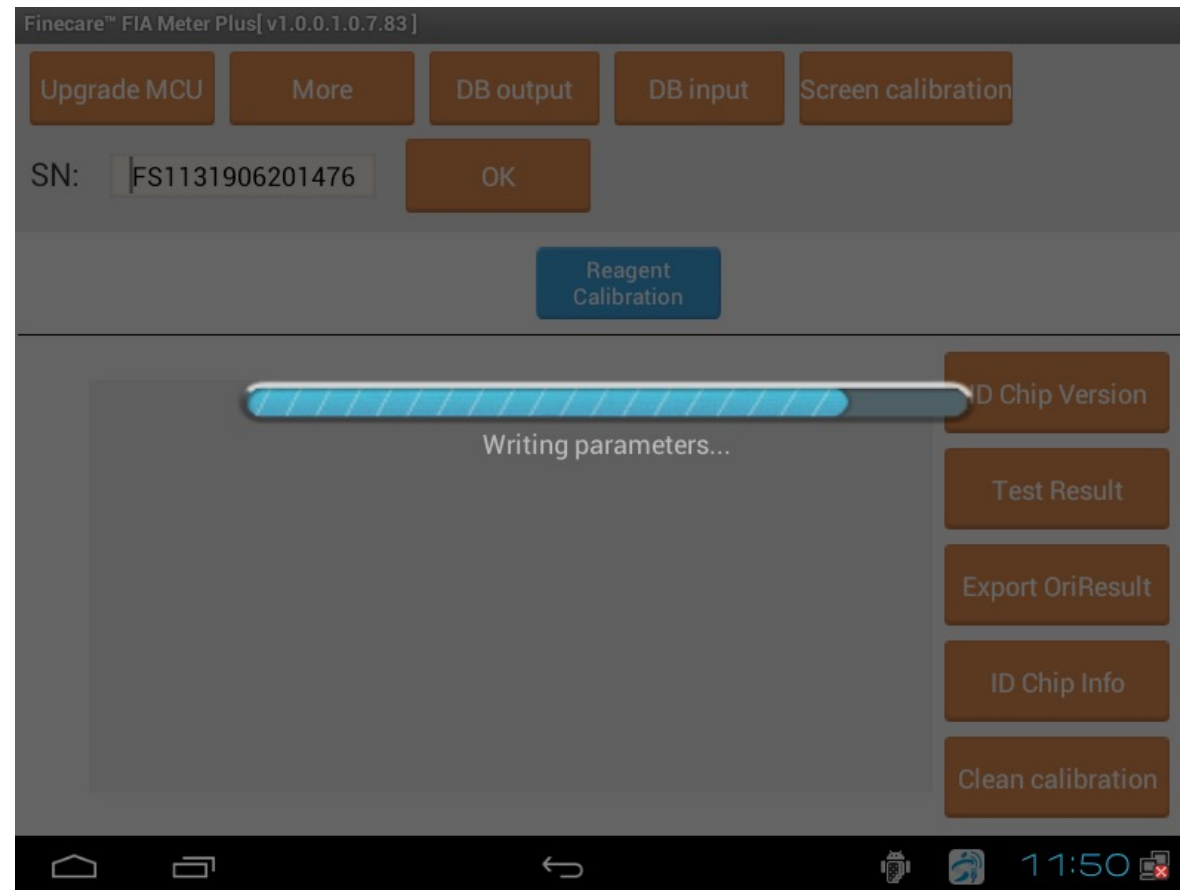

28. Quando i parametri saranno stati sovrascritti, cliccare "Yes".

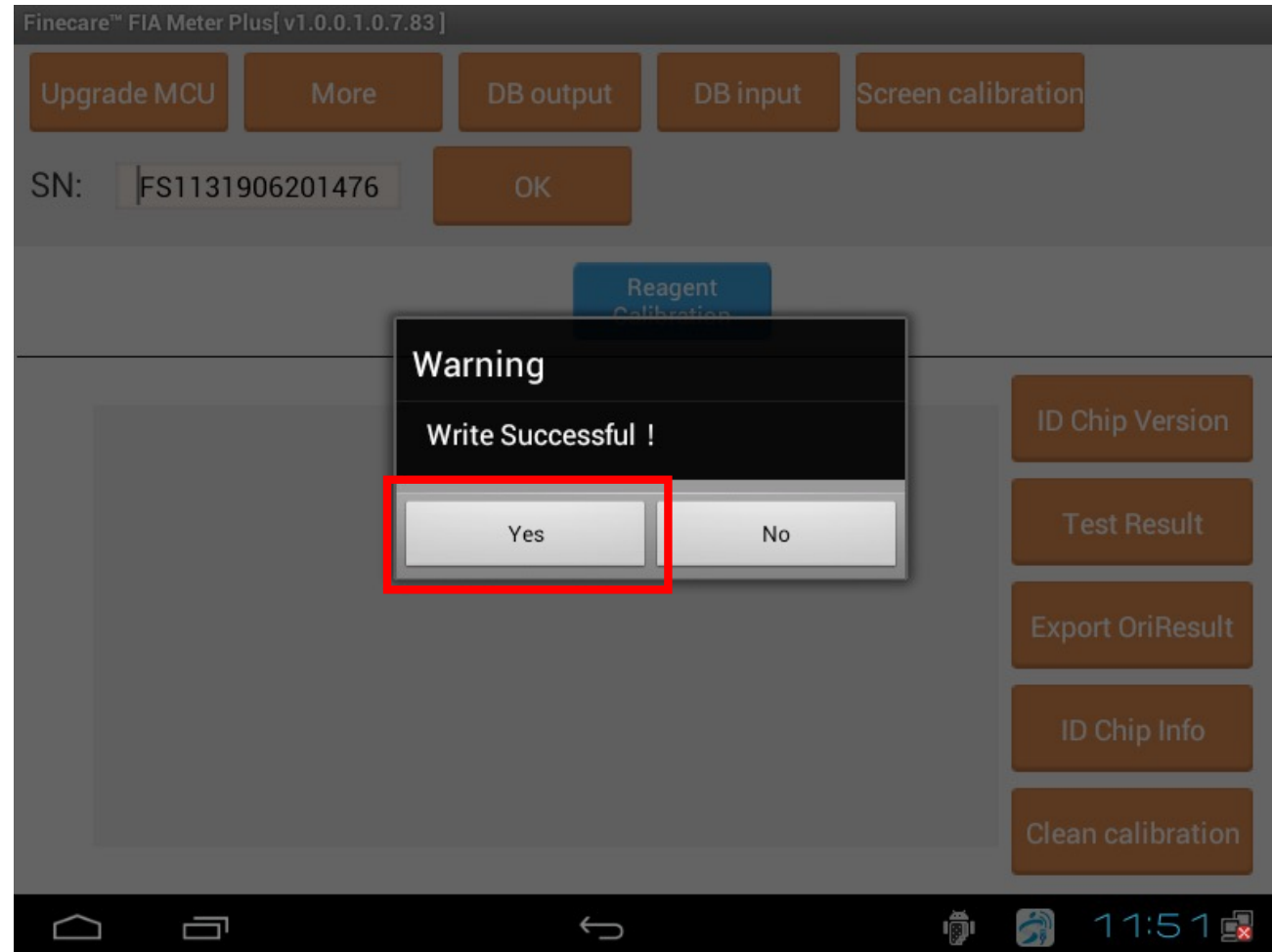

29. Riavviare lo strumento, l'aggiornamento è completato.





**03**

# **Sovrascrittura dei Parametri dello Strumento**

Wondfo

# Check Instrument Parameter

1. Cliccare “Set Up”, inserire la password “fs113rd”, poi cliccare “Yes”.

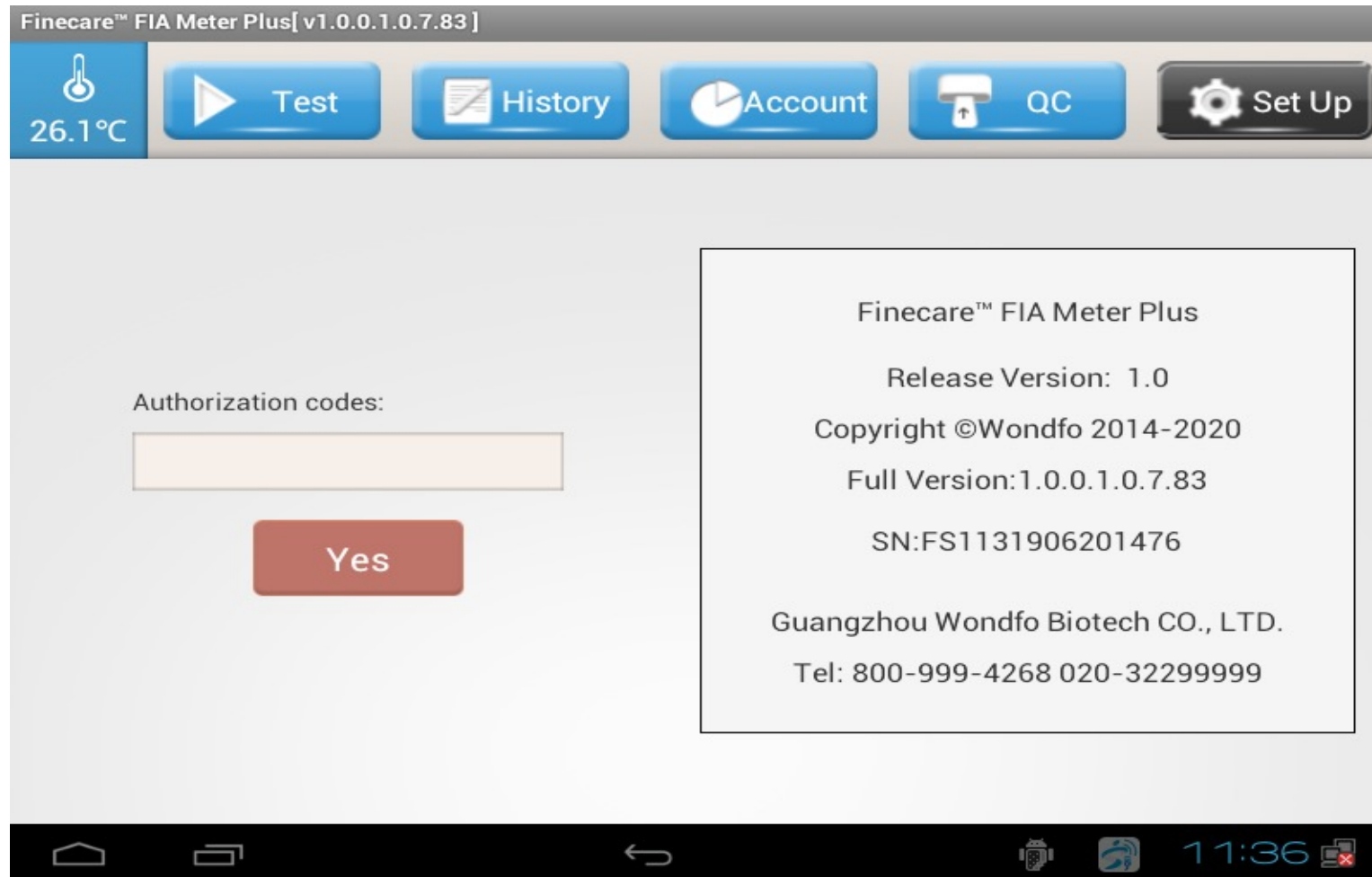

# Check Instrument Parameter

2. Cliccare "Parameter Setting".

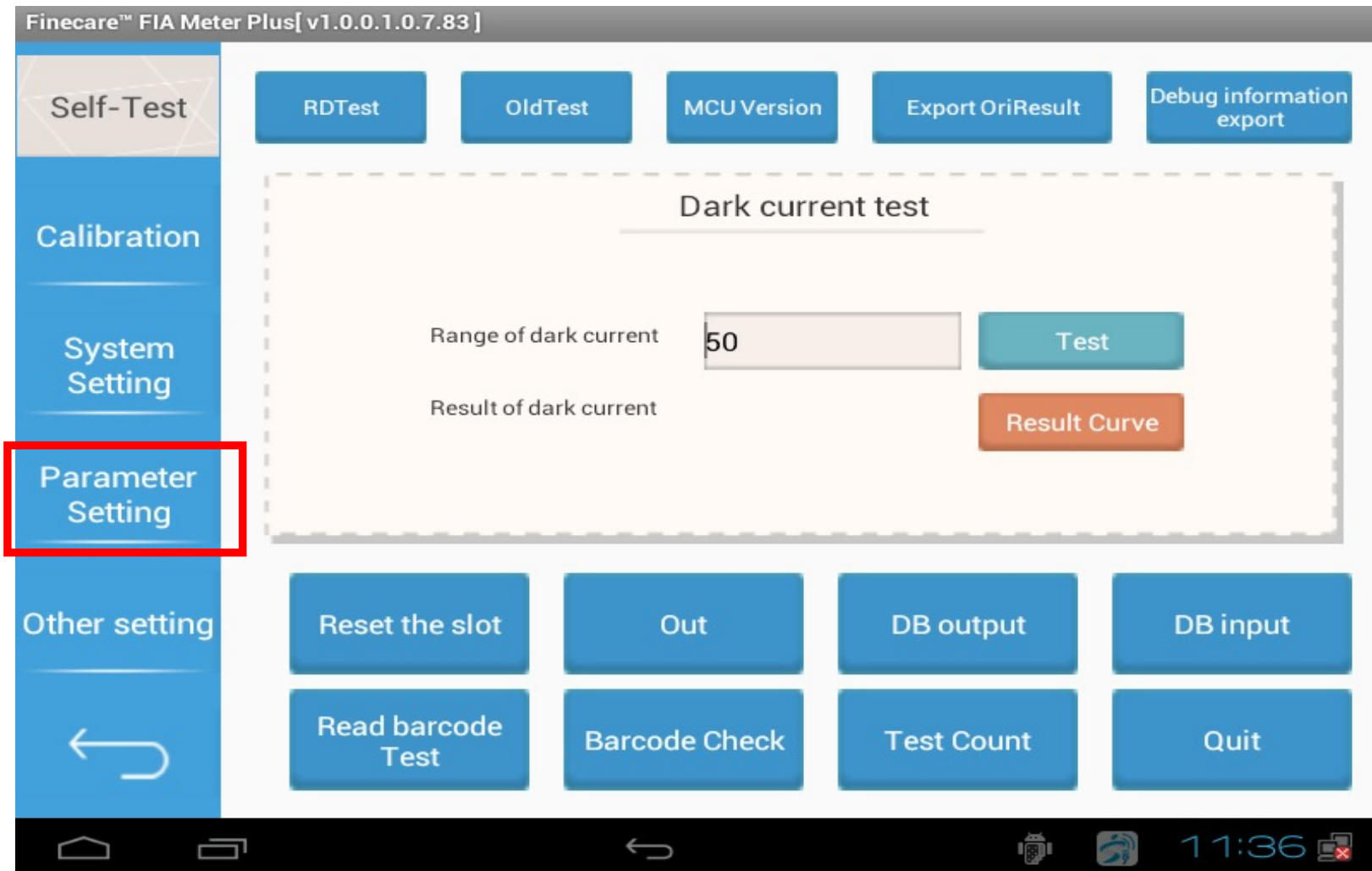

3. Cliccare "Device Parameter", cliccare **tutti** i tasti "Read" e verificare che tutti valori siano gli stessi di quelli fotografati nella fase 1.

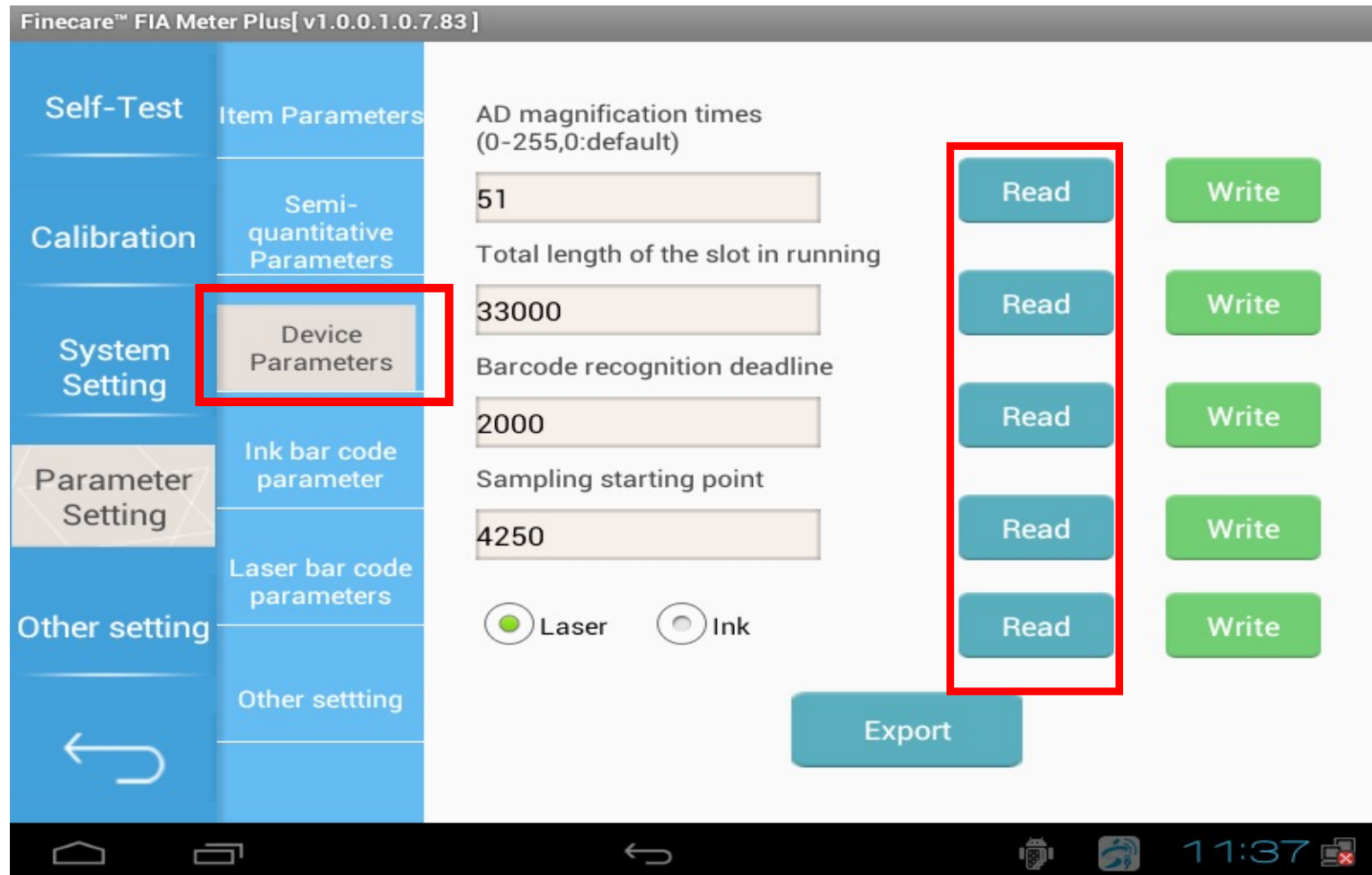

4. Se i parametri sono differenti o assenti, modificarli o inserirli manualmente e cliccare sul tasto "Write" per salvarli.



5. Per salvare i parametri, una volta cliccato il tasto "Write" inserire la password "wf" e cliccare "Yes".

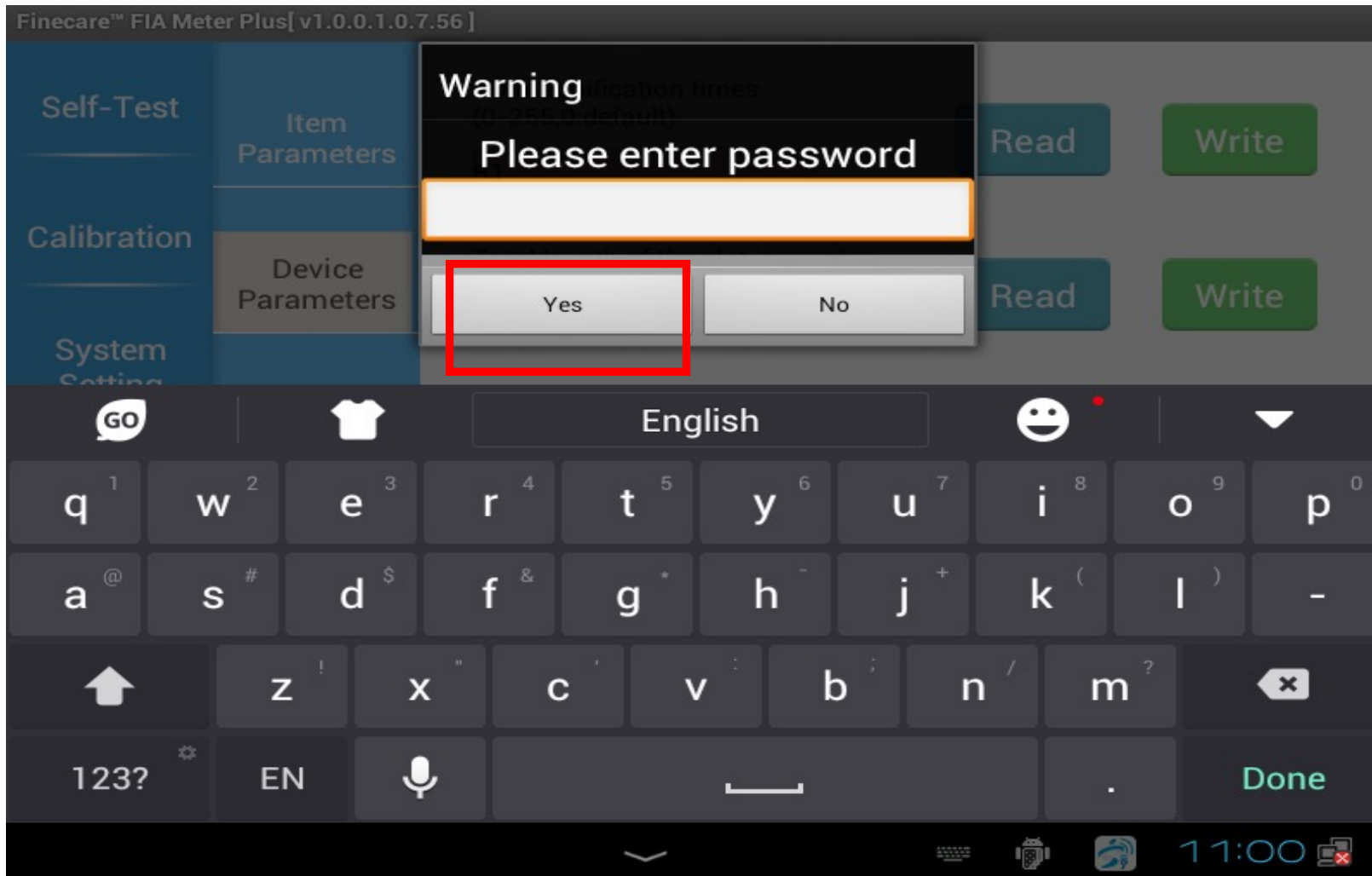

# Sovrascrittura dei Parametri dello Strumento

6. Lo schermo mostrerà la scritta "Write Successful !".

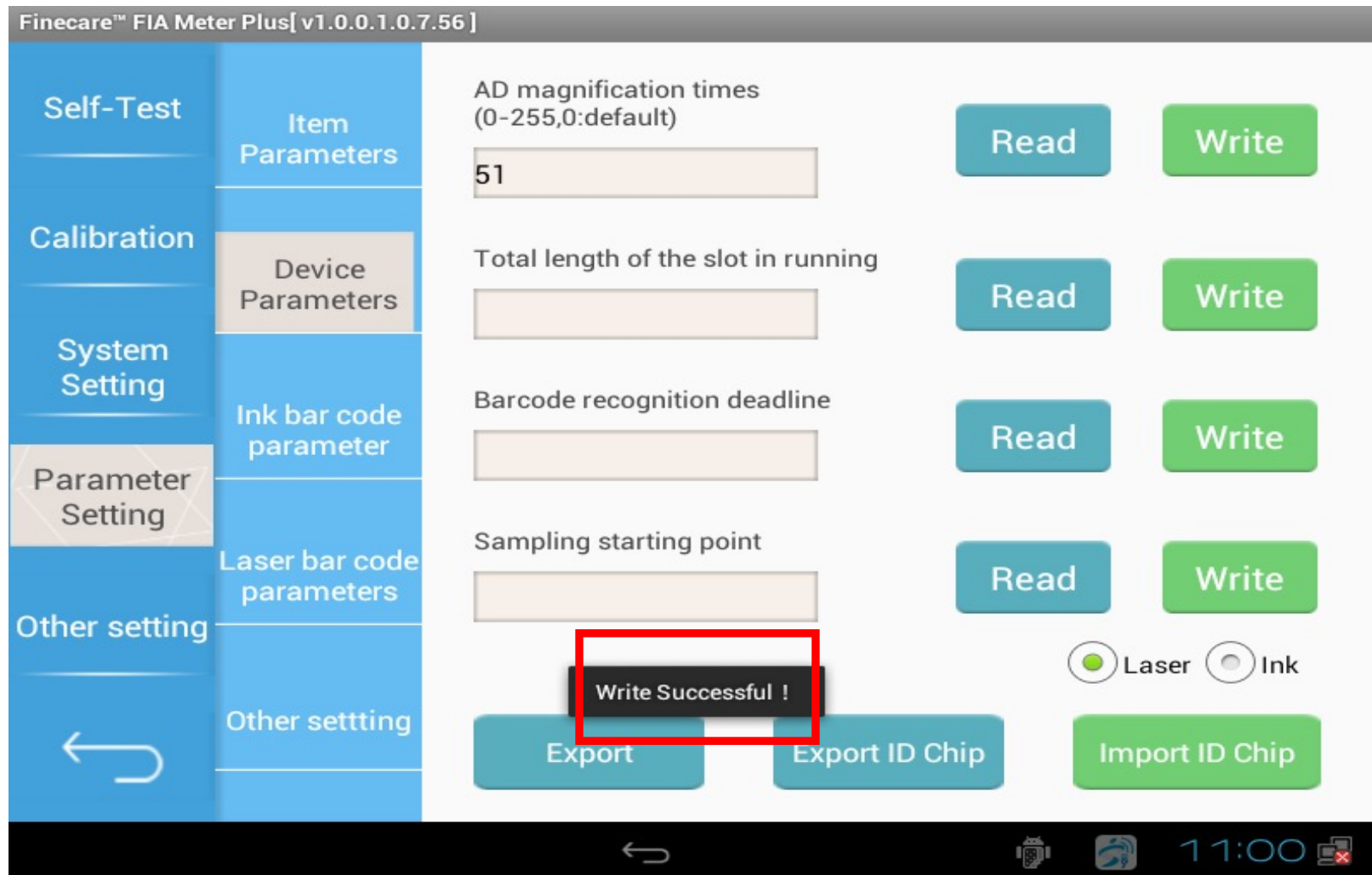

7. Eseguire questa procedura per ogni parametro presente nei menù "Device Parameters", "Ink bar code parameter", "Laser bar code parameters".



8. Per i clienti che hanno lo strumento collegato al software ExtraPharm, selezionare TCP, inserire l'indirizzo IP e TCP\_Port che abbiamo fotografato in precedenza, salvare cliccando il tasto "Yes" (rettangolo rosso), inserire la password "wf" e dare invio per salvare.

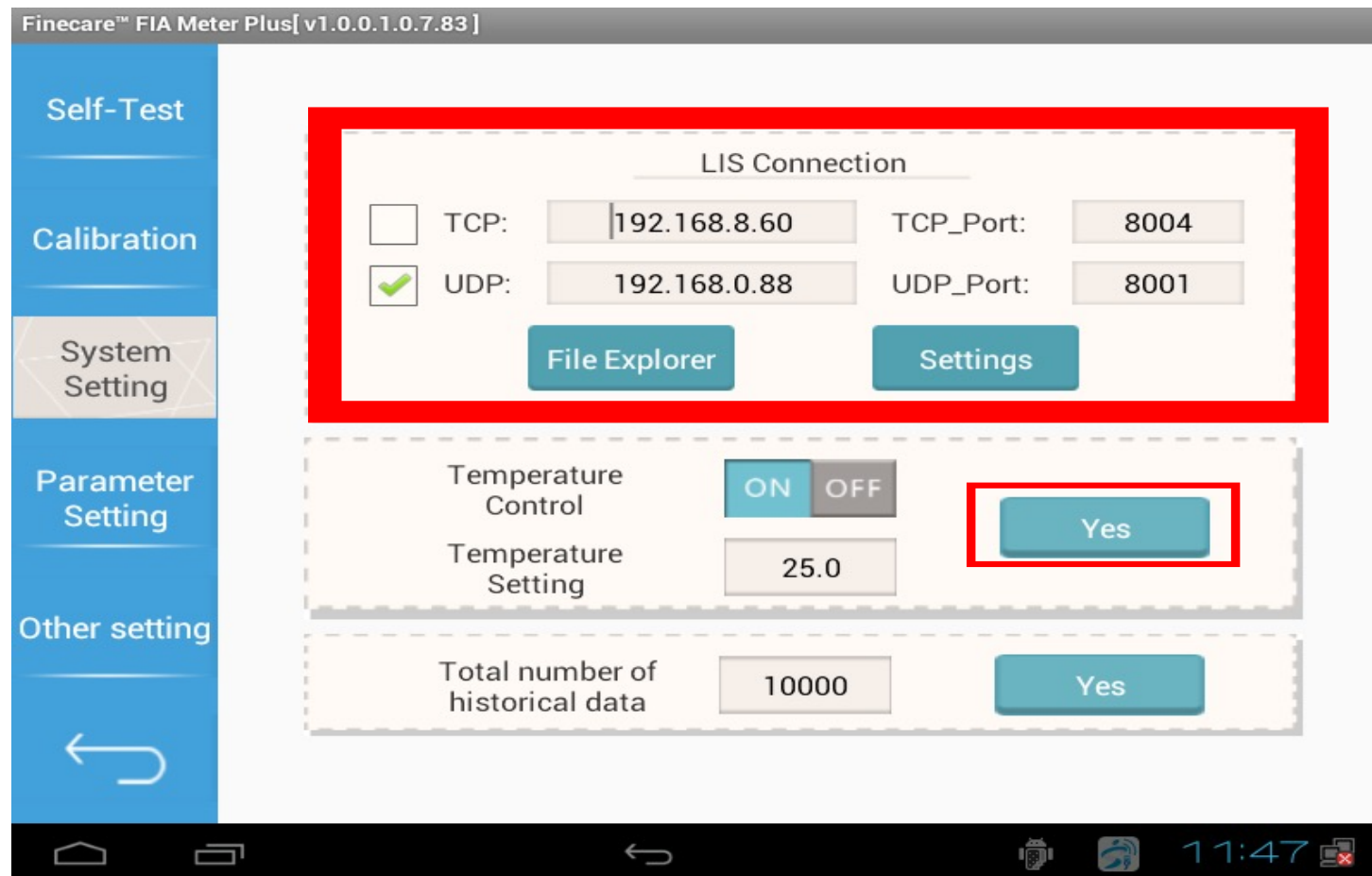

# Wondfo<sup>®</sup>

---

## Racing For Life

# GRAZIE!



+86-20-32296083



<http://en.wondfo.com.cn>



[customerservice@wondfo.com.cn](mailto:customerservice@wondfo.com.cn)

